



COMUNE DI CITTA' DI CASTELLO

PROVINCIA DI PERUGIA

REFERTO del

CONTROLLO DI GESTIONE

ANNO 2016

UCI - Ufficio Controlli Interni	Città di Castello Piazza Gabriotti, 1 Tel. 075 852 9326 - 419	Email: ufficiocontrolliinterni@cittadicastello.gov.it
---------------------------------	---	---

Pag. 1



INDICE

PREMESSA	pag. 3
1. L'ENTE E L'ATTIVITA' DI CONTROLLO DELLA GESTIONE.....	pag. 3
- 1.1 Il sistema dei controlli interni.....	pag. 3
- 1.2 Controlli interni e pianificazione degli obiettivi.....	pag. 4
- 1.3 Controllo di gestione e assetto organizzativo.....	pag. 6
- 1.3.1 Centri di responsabilità	pag. 6
- 1.3.2 Centri di costo.....	pag. 7
- 1.3.3 Organigramma direzioni/ funzioni.....	pag. 8
2. COSTI CONTABILIZZATI TRIENNIO 2014-2015-2016.....	pag.10
3. RISPETTO DEI VINCOLI DI FINANZA PUBBLICA.....	pag.15
- 3.1 Il raggiungimento degli obiettivi specifici del patto di stabilità interno del Comune di Città di Castello.....	pag.16
- 3.2 Tempestività dei pagamenti.....	pag.17
- 3.3 Piano triennale 2015-2017 di razionalizzazione delle spese di funzionamento....	pag.17
- 3.4 Il controllo sull'affidamento di incarichi e consulenze.....	pag.19
- 3.5 Acquisto di beni e servizi in presenza di convenzioni Consip.....	pag.20
- 3.6 Il controllo su spese di rappresentanza, pubblicità, convegni, mostre, del Comune di Città di Castello.....	pag.22
- 3.7 Spesa del personale.....	pag.23
- 3.8 Collaborazioni.....	pag.24
4. LE PARTECIPAZIONI.....	pag.24
3. Allegato A) PEG 2016 distinto per centri di responsabilità Allegato B) elenco autovetture	

UCI - Ufficio Controlli Interni	Città di Castello Piazza Gabriotti, 1 Tel. 075 852 9326 - 419	Email: ufficiocontrolliinterni@cittadicastello.gov.it
		Pag. 2



Il presente referto è redatto e comunicato in ottemperanza alle previsioni dell'art.198-bis del D.Lgs 267/2000 che dispone :*“Nell'ambito dei sistemi di controllo di gestione di cui agli articoli 196, 197 e 198, la struttura operativa alla quale è assegnata la funzione del controllo di gestione fornisce la conclusione del predetto controllo, oltre che agli amministratori ed ai responsabili dei servizi ai sensi di quanto previsto dall'articolo 198, anche alla Corte dei Conti”*.

In particolare, il D.Lgs. 267/2000 prevede all'art. 196 che *“Al fine di garantire la realizzazione degli obiettivi programmati, la corretta ed economica gestione delle risorse pubbliche, l'imparzialità ed il buon andamento della pubblica amministrazione e la trasparenza dell'azione amministrativa, gli enti locali applicano il controllo di gestione secondo le modalità stabilite dalla Legge, dai propri statuti e regolamenti di contabilità”*.

1. L'ENTE E L'ATTIVITA' DI CONTROLLO DI GESTIONE

1.1 Il Sistema dei controlli interni

Il Comune di Città di Castello si è dotato del Regolamento sui controlli interni ai sensi dell'art. 147 comma 4 del TUEL (DCC n. 2 del 21/01/2013, da ultimo modificato con DCC n. 41 del 29/05/2017) che ne disciplina, in modo integrato, il funzionamento e nel quale confluiscono anche le attività dell'OIV disciplinate dal Regolamento di organizzazione degli uffici e dei servizi. L'Unità operativa preposta ai controlli -UCI- è stata istituita anche quale struttura tecnica permanente a supporto dell'OIV (DGC n. 50/2013).

Il nuovo Regolamento riordina e articola le sei tipologie di controllo interno previsti dalla norma:

1) *controllo di regolarità amministrativa e contabile;*

2) *controllo sugli equilibri finanziari;*

3) *controllo strategico;*

4) *controllo della qualità dei servizi;*

5) *controllo sulle società partecipate;*

6) *controllo di gestione:* Il nuovo Regolamento ha modificato ed integrato finalità, struttura operativa e modalità applicativa del *Controllo di Gestione* (artt. da 5 a 8). A seguito di ciò con deliberazione di GC n. 88 del 27/05/2013 la funzione 5 “Funzioni connesse al controllo di gestione” è stata modificata in “Funzioni connesse ai controlli interni e alla prevenzione dell'illegalità”. Le fasi operative sono integrate con la pianificazione strategica ed unificate con quelle previste nel ciclo delle performance di cui al D.Lgs. 150/2000 (cfr. “Relazione sulla performance anno 2016” approvata dalla Giunta comunale con atto n. 119 del 26/06/2017).

UCI - Ufficio Controlli Interni	Città di Castello Piazza Gabriotti, 1 Tel. 075 852 9326 - 419	Email: ufficiocontrolliinterni@cittadicastello.gov.it
---------------------------------	---	---



Il sistema integrato dei controlli interni è individuato quale strumento di attuazione e di monitoraggio anche per le misure atte a prevenire il rischio corruzione, in ottemperanza a quanto disposto dalla *Legge 190/2012 (cd anticorruzione e d.lgs. 33 e 39/2013)*, come dettagliatamente indicato nel Piano triennale di prevenzione della corruzione.

Il Comune di Città di Castello ha aggiornato il Piano triennale di prevenzione della corruzione (PTPCT) 2016-2018 con DGC n. 8 del 01/02/2016, comprensivo del Programma triennale per la trasparenza e l'integrità (PTTI). A completamento di tutta la manovra anticorruptiva recata dalla citata legge 190, l'Ente si era già dotato di un Codice di Comportamento dei Dipendenti, adottato con delibera di Giunta n. 2/2014, integrato con il Codice di Condotta per la tutela della dignità e dell'etica dei dipendenti del Comune di Città di Castello adottato con atto di Giunta n. 304/2014.

1.2 Controlli interni e pianificazione degli obiettivi

Anche per l'anno 2016 il Piano della Performance è stato unificato al PEG, come introdotto dal riformato art. 169 comma 3 bis del TUEL n. 267/2000 (DGC n. 94 del 04/07/2016).

Nel 2016 è andata a regime la contabilità armonizzata di cui al D.Lgs. 118/2011 e ss.mm.ii., già introdotta dall'Ente in via sperimentale dall'esercizio 2014;

Dall'anno 2014 e fino alla competenza dell'esercizio 2017, è operativo l'Organismo indipendente di valutazione – OIV – (nominato con decreto sindacale n. 11 del 24/03/2014 prorogato con decreto n. 37 del 27/12/2016) che supporta l'Amministrazione nella valutazione dei dirigenti e la graduazione delle posizioni, oltre che per la verifica dell'efficacia degli strumenti di programmazione e controllo.

L'assetto organizzativo del Comune di Città di Castello (39.740 abitanti al 31/12/2016) è determinato in linea con le funzioni di cui il Comune è titolare e i programmi e progetti che l'Amministrazione intende perseguire. Gli strumenti di programmazione, sono integrati tra loro e concorrono alla definizione del ciclo della performance.

Nel corso del 2016 si sono svolte le elezioni amministrative. I nuovi organi si sono insediati il 29 giugno 2016. Ai sensi degli artt.4 e 4bis del D.Lgs. 149/2011 sono state redatte rispettivamente le relazioni di fine e inizio mandato – prott. nn.20524 del 23/05/2016 e 34789 del 07/09/2016, consultabili nell'apposita sezione del sito web al seguente link: http://cdc.etrasparenza.it/pagina701_titolari-di-incarichi-politici-di-amministrazione-di-direzione-o-di-governo.html.

UCI - Ufficio Controlli Interni	Città di Castello Piazza Gabriotti, 1 Tel. 075 852 9326 - 419	Email: ufficiocontrolliinterni@cittadicastello.gov.it
---------------------------------	---	---



Con DCC n. 87 del 14/11/2016 sono state approvate le Linee programmatiche per il mandato elettorale 2016/2021.

I Documenti programmatici di riferimento dell'Ente nell'anno 2016 sono i seguenti:

DOCUMENTO	N. e data della delibera
Linee programmatiche relative alle azioni e ai progetti da realizzare nel corso del mandato 2011-2016 (art. 46 comma 3, TUEL – art. 18 Statuto comunale)	C.C. n. 71 del 24/10/2011
Piano generale di sviluppo mandato elettivo 2011-2016	Allegato G) DCC n. 55/2013
Bilancio di previsione per l'esercizio 2016-2018 Documento Unico di Programmazione 2016-2018 e relativi allegati ai sensi del D.Lgs. 118/2011 e principi contabili di applicazione. Approvazione	C.C. n. 48 del 02/05/2017
Approvazione piano Esecutivo di Gestione (PEG), Piano dettagliato degli Obiettivi (PDO), Piano della Performance (PDP) per l'esercizio finanziario 2016/2018 ai sensi art. 169 D.Lgs. 267/2000.	G.C. n. 94 del 04/07/2016
Principali Variazioni Di Bilancio effettuate nell'esercizio*:	
1. Bilancio 2016 (applicazione avanzo presunto) (in esercizio provvisorio)	DGC n. 19 del 08/02/2016
2. Bilancio 2016 (applicazione avanzo presunto) (in esercizio provvisorio)	DGC n. 22 del 04/03/2016
3. Prelievo Fondo di Riserva (in esercizio provvisorio)	DGC n. 53 del 11/04/2016
4. Bilancio 2016 (di Giunta con poteri del Consiglio)	DGC n. 87 del 04/07/2016
5. Variazione di Cassa	DGC n. 98 del 11/07/2016
6. Equilibri Bilancio 2016	DCC n. 65 del 27/07/2016
7. Prelievo Fondo di Riserva	DGC n. 120 del 22/08/2016
8. Variazione di Cassa	DGC n. 123 del 29/08/2016
9. Prelievo Fondo di Riserva	DGC n. 124 del 29/08/2016

UCI - Ufficio Controlli Interni	Città di Castello Piazza Gabriotti, 1 Tel. 075 852 9326 - 419	Email: ufficiocontrolliinterni@cittadicastello.gov.it
---------------------------------	---	---



10. Variazione di Cassa	DGC n. 142 del 10/10/2016
11. Bilancio 2016	DGC n. 143 del 10/10/2016
12. Bilancio 2016	DCC n. 79 del 17/10/2016
13. Variazione di Cassa	DGC n. 185 del 28/11/2016
14. Bilancio 2016	DCC n. 100 del 29/11/2016
15. Bilancio 2016	DGC n. 191 del 05/12/2016
16. Bilancio 2016	DCC n. 102 del 19/12/2016
17. Bilancio 2016	DGC n. 197 del 15/12/2016
18. Prelievo da Fondo di Riserva - Cassa	DGC n. 211 del 22/12/2016
19. Prelievo da Fondo di Riserva	DGC n. 225 del 31/12/2016
20. Riaccertamento ordinario dei residui	DGC n. 55 del 23/03/2017

* (nel corso del 2016 sono state effettuate n. 29 variazioni di bilancio - compreso prelievi dal fondo di riserva - deliberate dal Consiglio comunale, dalla Giunta e dal Responsabile finanziario secondo le nuove competenze attribuite dalle norme di contabilità armonizzata).

1.3 Controllo di gestione e assetto organizzativo

1.3.1. I centri di responsabilità

Il Comune di Città di Castello è organizzato per centri di responsabilità che sono affidati ai Dirigenti dell'Ente; ad ogni Dirigente, in quanto responsabile di uno o più servizi, vengono assegnate risorse – finanziarie e strumentali - nonché una serie di obiettivi specifici generali.

Di seguito si riportano i centri di responsabilità ripartiti per Dirigenti relativi al 2016:

PEG 2016 – CENTRI DI RESPONSABILITA'	DIRIGENTE
5- Consiglio Comunale 14-Sport 15- Biblioteca 16- Assistenza 17- Attività istituzionali 18-Personale 22- Legale 33- Informazione e comunicazione 37- Segreteria 43- SIT 45- Contratti	Dr. Giuseppe Rossi (Direzione 1 – Staff Sindaco)

UCI - Ufficio Controlli Interni	Città di Castello Piazza Gabriotti, 1 Tel. 075 852 9326 - 419	Email: ufficiocontrolliinterni@cittadicastello.gov.it
---------------------------------	---	---



1- Bilancio 3- Tributi 4- Economato	Dr.ssa Gigliola del Gaia (Direzione 2)
28- Urbanistica	Dr. Ing. Federico Calderini (Direzione 3)
2- Patrimonio 7- Aree verdi 8- Tecnico Viabilità e Pubblica Illuminazione 9- Tecnico Impianti Sportivi e Patrimonio Comunale 10- Tecnico Scuole e Cimiteri 26- Metano 35- Ambiente 38- Tecnico	Dr. Ing. Federico Calderini (Direzione 4)
23- Polizia Comunale 41- Demografico	Dr.ssa Luisella Alberti (Direzione 5)
11- Turismo 24- Commercio 25- Economico 27- Sviluppo economico 30- Scuola 31- Scuola di musica 42- Asili nido	Dr. ssa Marina Vaccari (Direzione 6)

1.3.2 Centri di costo

I centri di costo utilizzati ad oggi nel Comune sono 61, seppur in fase di revisione per ridimensionamento e adeguamento alla nuova codifica della contabilità armonizzata e alle nuove esigenze gestionali dell'Ente.

Il centro di costo, in alcune tipologie di servizi, viene indicato nell'atto di assunzione degli impegni di spesa (es. servizio stipendi e utenze elettriche); lo stesso centro di costo viene trasportato automaticamente dalla procedura informatica, nell'atto di liquidazione; ciò permette di distinguere i pagamenti ai fini della contabilizzazione dell'IVA, oltreché ricavare il costo di un servizio in fase di rendiconto. Tale sistema consente, pur in assenza di una vera e propria contabilità analitica, di rapportare in modo piuttosto attendibile i costi ed i ricavi, così da fornire all'Amministrazione elementi di valutazione ai fini della programmazione per l'esercizio successivo.

UCI - Ufficio Controlli Interni	Città di Castello Piazza Gabriotti, 1 Tel. 075 852 9326 - 419	Email: ufficiocontrolliinterni@cittadicastello.gov.it
---------------------------------	---	---



1.3.3 Assetto organizzativo

La struttura organizzativa del Comune di Città di Castello è articolata per direzioni (settori). Le direzioni costituiscono l'elemento maggiormente stabile della struttura organizzativa e definiscono gli ambiti organizzativi di massimo livello. Nel corso del mandato 2011-2016, l'Amministrazione è intervenuta più volte sulla struttura organizzativa. La prima delibera di riorganizzazione è intervenuta con l'atto di G.C. n. 119/2011, che ha modificato la macrostruttura, ridistribuendo le funzioni in relazione ai nuovi obiettivi e priorità e modificando contestualmente l'ordinamento degli uffici e dei servizi, e ha recepito i principi introdotti dal D.Lgs. 150/2009 in materia di ottimizzazione della produttività del lavoro pubblico e di efficienza e trasparenza delle pubbliche amministrazioni. Con delibera G.C. n. 160/2015 è stato ridefinito l'assetto organizzativo e funzionale delle direzioni che, alla data 31 /01/2016, si presenta come di seguito indicato:

UCI - Ufficio Controlli Interni	Città di Castello Piazza Gabriotti, 1 Tel. 075 852 9326 - 419	Email: ufficiocontrolliinterni@cittadicastello.gov.it
---------------------------------	---	---

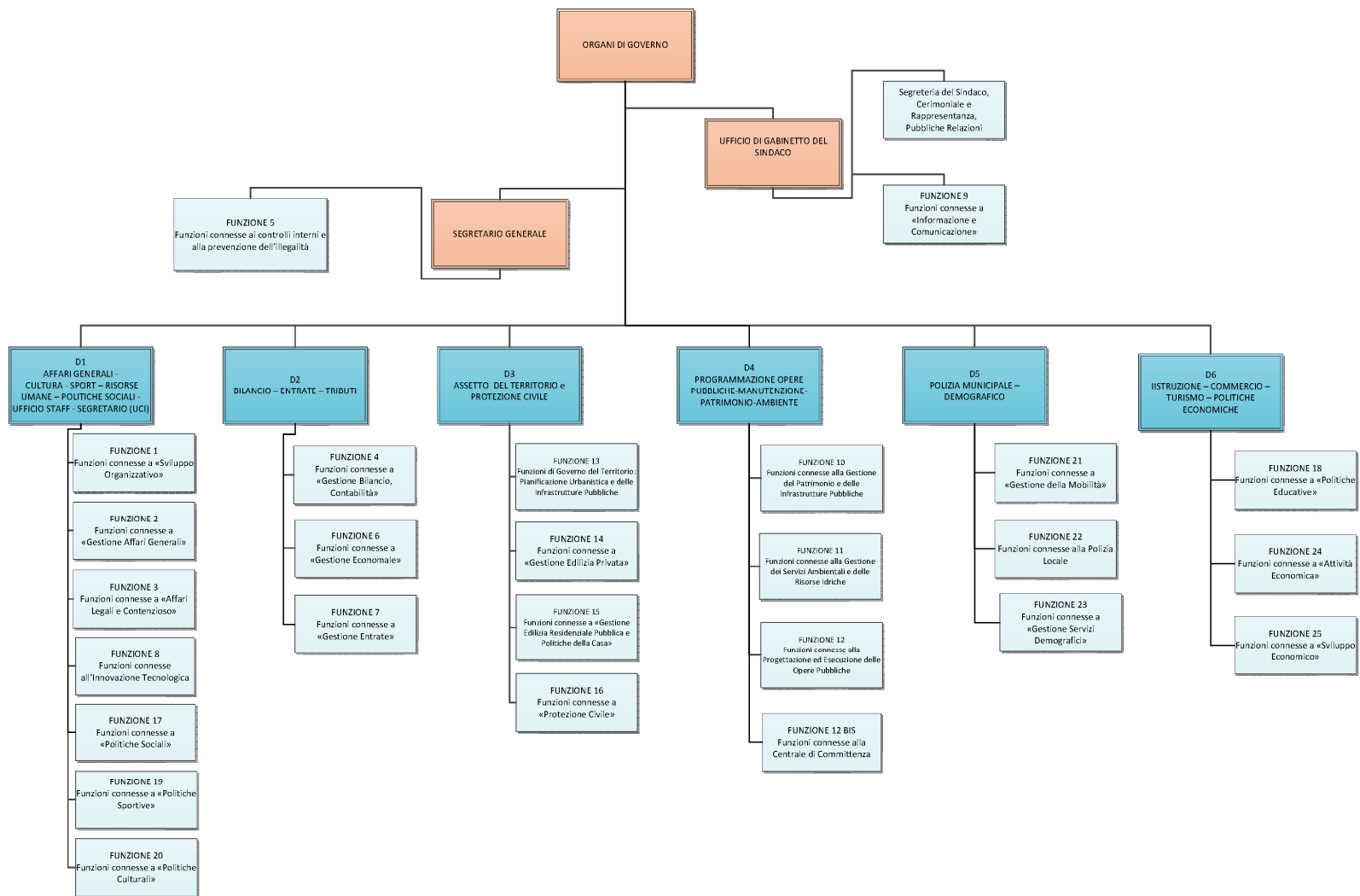

<p>UCI - Ufficio Controlli Interni</p>	<p>Città di Castello Piazza Gabriotti, 1 Tel. 075 852 9326 - 419</p>	<p>Email: ufficiocontrolliinterni@cittadicastello.gov.it</p>
--	--	--



2.COSTI CONTABILIZZATI TRIENNIO 2014-2015-2016

SERVIZI	ANNO 2014			ANNO 2015			ANNO 2016				
	Spesa corrente		Spesa investimento	Spesa corrente		Spesa investimento	Spesa corrente		Spesa investimento	Tasso Copertura Servizi	N. Utenti
	Totale	di cui per Personale		Totale	di cui per Personale		Totale	di cui per Personale			
Organi istituzionali, partecipazione e decentramento	670.287,02	282.913,66	-	646.235,62	270.444,99	0,00	628.054,89	219.388,43	0,00		
Segreteria generale, personale e organizzazione	2.180.675,97	1.544.255,43	-	2.111.398,79	1.478.016,10	0,00	2.328.362,75	1.700.758,38			
Gestione economica, finanziaria, programmazione, provveditorato e controllo di gestione	551.667,19	532.235,85	-	502.041,22	477.142,63	0,00	497.320,77	465.870,02			
Gestione delle entrate tributarie e servizi fiscali	980.453,41	262.702,79	-	1.226.613,19	236.113,25	0,00	1.043.266,31	191.045,09			
Gestione dei beni demaniali e patrimoniali	1.641.382,37	75.207,18	89.424,41	1.488.443,61	75.307,92	91.522,87	1.235.041,51	75.238,97	663.919,27		
Ufficio tecnico	1.257.458,40	1.104.222,15	198.342,67	1.227.506,86	1.088.378,84	859.449,56	1.197.673,38	1.039.520,22	585.070,98		

UCI - Ufficio Controlli Interni	Città di Castello Piazza Gabriotti, 1 Tel. 075 852 9326 - 419	Email: ufficiocontrolliinterni@cittadicastello.gov.it
---------------------------------	---	---



SERVIZI	ANNO 2014			ANNO 2015			ANNO 2016				
Anagrafe, stato civile, elettorale, leva e servizio statistico	537.986,82	446.784,81	-	527.497,09	428.341,08	0,00	740.491,61	499.268,18			
Altri servizi generali	2.462.153,21	931.606,97	1.315.257,04	2.671.039,86	924.400,26	304.562,95	3.104.120,43	934.261,68	163.567,26		
Uffici giudiziari	61.401,35	-	0,00	32.241,79	0,00	0,00	2.922,09	0,00	0,00		
Polizia municipale	906.150,19	787.234,23	-	992.641,11	890.508,01	19.764,00	963.524,68	866.244,38	0,00		
Polizia amministrativa	43.389,60	43.389,60	-	42.395,33	42.395,33	0,00	29.351,77	29.351,77	0,00		
Scuola materna	389.974,70	69.392,31	45.667,48	338.997,84	69.532,54	62.130,46	330.632,99	48.403,78	0,00	Mense scolastiche 77,48% Trasporti scolastici 16,22%	1962
Istruzione elementare	246.120,92	32.442,48	92.277,15	249.829,92	32.458,32	1.458.798,11	436.325,68	93.516,38	2.939.808,95		
Istruzione media	223.668,01	-	47.051,92	180.536,71	0,00	4.434,84	234.297,96	0,00	280.006,84		
Istruzione secondaria superiore	-	-	-	0,00	0,00	0,00	0,00	0,00	0,00		500
Assistenza scolastica, trasporto, refezione ed altri servizi	2.416.792,52	27.201,81	-	2.318.710,82	26.912,76		2.096.380,08	20.058,14	0		
Biblioteche, musei e pinacoteche	565.940,58	276.494,67	18.099,99	651.501,50	258.807,25	0,00	689.732,37	280.935,99	0,00		
Teatri attività culturali e servizi diversi	364.937,23	119.747,30	-	353.946,58	72.497,75	0,00	339.729,38	72.495,57	0,00	27,72% (scuola di musica)	125

UCI - Ufficio Controlli Interni	Città di Castello Piazza Gabriotti, 1 Tel. 075 852 9326 - 419	Email: ufficiocontrolliinterni@cittadicastello.gov.it
---------------------------------	---	---



SERVIZI	ANNO 2014			ANNO 2015			ANNO 2016				
Piscine comunali	316.324,73	-	-	314.954,69			330.830,60	0	0,00		
Stadio comunale, palazzo dello sport ed altri impianti	847.851,32	51.372,31	34.873,08	1.020.852,59	51.541,84	623.873,17	932.257,64	31.916,31	67.652,50		
Manifestazioni diverse nel settore sportivo e ricreativo	13.061,29	-	-	15.000,00	0,00	0,00	15.000,00	0,00	0,00		
Servizi turistici	307.112,25	186.559,70	-	331.403,23	158.215,11	0,00	170.702,66	148.530,66	0,00		
Manifestazioni turistiche	4.372,00	-	-	115.148,03	0,00	0,00	0,00	0,00	0,00		
Viabilità, circolazione stradale e servizi connessi	470.603,30	26.888,48	512.763,17	518.186,34	29.492,11	2.453.501,11	244.271,09	66.180,13	1.120.921,80		
Illuminazione pubblica e servizi connessi	1.460.712,50	29.662,57	-	1.321.376,92	29.758,56	0,00	1.314.626,02	29.313,32	0,00		
Trasporti pubblici locali e servizi connessi	308.312,00	-	-	285.998,40	0,00	0,00	269.000,00	0,00	0,00		
Urbanistica e gestione del territorio	1.100.372,69	902.230,72	2.933.571,81	840.824,06	772.088,68	1.894.408,14	773.127,23	654.562,80	1.238.233,06		
Edilizia residenziale pubblica locale e piani di edilizia economico popolare	97.081,61	35.106,41	-	157.045,62	35.092,25	0,00	112.389,69	101.535,05	0,00		
Servizi di Protezione civile	6.954,35	-	-	0,00	0,00	0	532,90	532,90	0		

UCI - Ufficio Controlli Interni	Città di Castello Piazza Gabriotti, 1 Tel. 075 852 9326 - 419	Email: ufficiocontrolliinterni@cittadicastello.gov.it
---------------------------------	---	---



SERVIZI	ANNO 2014			ANNO 2015			ANNO 2016				
Servizio idrico integrato	69.668,39	31.763,09	-	52.548,54	31.862,21	0,00	66.759,46	22.280,13	0,00		
Servizio smaltimento rifiuti	7.819.941,10	74.592,84	-	8.222.370,85	73.759,92	0,00	7.752.133,33	72.877,05	0,00		
Parchi e servizi per la tutela ambientale del verde, altri servizi relativi al territorio ed all'ambiente	577.577,75	31.459,82	284.613,28	741.290,64	32.450,89		967.588,81	43.577,00	22.668,90		
Asili nido, servizi per l'infanzia e per i minori	1.507.243,37	1.118.109,39	-	1.468.535,26	1.057.817,86	0,00	1.495.366,94	996.386,80	17.527,80	52,74%	180
Strutture residenziali e di ricovero per anziani	30.707,80	-		37.000,00			31.000,00	0	0	66,19%	48
Assistenza, beneficenza pubblica e servizi diversi alla persona	3.081.780,92	602.710,20	-	2.424.385,57	458.330,16	0,00	2.397.943,66	420.459,79	0,00		
Servizio necroscopico e cimiteriale	616.785,33	-	10.000,00	513.009,77	0,00	87.933,06	519.992,38	0,00	60.643,37		
Fiere, mercati e servizi connessi	161.857,43	48.916,35	-	221.328,50	27.204,23	0,00	228.520,56	58.175,49	0,00		
Servizi relativi all'industria		-	-	0,00	0,00	0,00	0,00	0,00	0,00		
Servizi relativi al commercio	199.522,04	199.522,04	-	217.976,49	217.976,49	0,00	132.374,50	132.374,50	0,00		
Servizi relativi all'artigianato	213.650,34	-	-	198.687,70	0,00	197.219,03	260.195,01	40.836,56	44.997,65		

UCI - Ufficio Controlli Interni	Città di Castello Piazza Gabriotti, 1 Tel. 075 852 9326 - 419	Email: ufficiocontrolliinterni@cittadicastello.gov.it
---------------------------------	---	---

**COMUNE DI CITTÀ DI CASTELLO**
 Piazza Venanzio Gabriotti 1
 06012 Città di Castello (Perugia)
 C. F. 00372420547

 Tel. 07585291, Fax 0758529216
 Internet: www.cdcnet.net
 Pec: comune.cittadicastello@postacert.umbria.it

SERVIZI	ANNO 2014			ANNO 2015			ANNO 2016					
Servizi relativi all'agricoltura		-	-	0,00	0,00	0,00	0,00	0,00	0,00	0,00		
Distribuzione gas	71.023,73	-	624.967,30	74.888,83	0,00	1.284.721,87	84.249,89	9.507,26	547.597,45			
Centrale del latte	3.439,35	-	-	3.228,38	0,00	0,00	0,00					
(chFarmacie	0,00	0	0	0,00	0,00	0,00	0,00					

UCI - Ufficio Controlli Interni	Città di Castello Piazza Gabriotti, 1 Tel. 075 852 9326 - 419	Email: ufficiocontrolliinterni@cittadicastello.gov.it	Pag. 14
---------------------------------	---	---	---------



3. RISPETTO DEI VINCOLI DI FINANZA PUBBLICA

Il rendiconto della gestione in contabilità ex D.Lgs. 118/2011 del Comune di Città di Castello è stato approvato con DCC n. 35 del 02/05/2017.

3.1 Il raggiungimento degli obiettivi specifici del patto di stabilità interno del Comune di Città di Castello:

I dati finanziari e contabili rilevano il rispetto degli obiettivi specifici del Patto di stabilità interno. Il monitoraggio sui flussi di cassa ai fini del Patto è stato effettuato almeno ogni 30 giorni, dando luogo a un controllo costante e concomitante alla gestione. L'Ente ha provveduto ad inviare agli organi competenti le comunicazioni ufficiali dei dati definitivi sul Patto 2016 a seguito dell'approvazione del Rendiconto per il medesimo esercizio e come di seguito allegato (certificazione firmata digitalmente ed acquisita dal Servizio Bilancio e rendiconto):

UCI - Ufficio Controlli Interni	Città di Castello Piazza Gabriotti, 1 Tel. 075 852 9326 - 419	Email: ufficiocontrolliinterni@cittadicastello.gov.it
---------------------------------	---	---



Certif. 2016

Pareggio di bilancio 2016 - Art. 1, commi 720, 721 e 722, della legge n. 208/2015
CITTA' METROPOLITANE, PROVINCE E COMUNI
PROSPETTO per la CERTIFICAZIONE

della verifica del rispetto degli obiettivi del pareggio di bilancio 2016
 da trasmettere entro il termine perentorio del 31 marzo 2017

DENOMINAZIONE ENTE COMUNE DI CITTÀ DI CASTELLO

VISTO il decreto n. 53279 del 20 giugno 2016 concernente il monitoraggio periodico delle risultanze del saldo di finanza pubblica per l'anno 2016 dalle Città metropolitane, dalle Province e dai Comuni;

VISTO l'articolo 1, comma 16, della legge 7 aprile 2014, n. 56 che prevede che dal 1° gennaio 2015 le Città metropolitane subentrano alle Province omonime e succedono ad esse in tutti i rapporti attivi e passivi e ne esercitano le funzioni, nel rispetto degli equilibri e degli obiettivi di finanza pubblica;

VISTI i risultati della gestione di competenza dell'esercizio 2016;

VISTE le informazioni sul monitoraggio delle risultanze del saldo di finanza pubblica 2016 trasmesse da questo Ente mediante il sito web "http://pareggiobilancio.maf.gov.it".

SI CERTIFICANO LE SEGUENTI RISULTANZE:

		<i>Importi in migliaia di euro</i>
SALDO DI FINANZA PUBBLICA 2016		
		Competenza
1	Fondo pluriennale vincolato di entrata per spese correnti	4.105
2	Fondo pluriennale vincolato di entrata in conto capitale al netto della quota finanziata da debito	8.134
3	ENTRATE FINALI valide ai fini del saldo di finanza pubblica	38.515
4	SPESE FINALI valide ai fini del saldo di finanza pubblica	49.623
5=	SALDO TRA ENTRATE E SPESE FINALI valide ai fini del saldo di finanza pubblica	1.131
1+2		
+3-4		
6	SALDO OBIETTIVO PAREGGIO RIDETERMINATO 2016	-32
7	SPAZI FINANZIARI ACQUISITI CON I PATTI REGIONALIZZATI E CON IL PATTO ORIZZONTALE NAZIONALE 2016 E NON UTILIZZATI PER IMPEGNI DI SPESA IN CONTO CAPITALE	0
8=6	SALDO OBIETTIVO PAREGGIO RIDETERMINATO FINALE 2016	-32
+7		
9=5-	DIFFERENZA TRA SALDO TRA ENTRATE E SPESE FINALI valide ai fini del saldo di finanza pubblica E SALDO OBIETTIVO PAREGGIO RIDETERMINATO FINALE 2016	1.163
-8		

Sulla base delle predette risultanze si certifica che:

- il pareggio di bilancio per l'anno 2016 è stato rispettato
- il pareggio di bilancio per l'anno 2016 NON È STATO RISPETTATO

 IL PRESIDENTE/IL SINDACO/IL
 SINDACO METROPOLITANO

 IL RESPONSABILE DEL
 SERVIZIO FINANZIARIO

ORGANO DI REVISIONE ECONOMICO-FINANZIARIA

Organo Revisione (1) / Commissario Ad Acta _____

Organo Revisione (2) _____

Organo Revisione (3) _____

UCI - Ufficio Controlli Interni	Città di Castello Piazza Gabriotti, 1 Tel. 075 852 9326 - 419	Email: ufficiocontrolliinterni@cittadicastello.gov.it
---------------------------------	---	---



3.2 Tempestività dei pagamenti

L'indicatore di tempestività dei pagamenti per il Comune di Città di Castello per l'anno 2016 - calcolato ai sensi dell'art. 9 del D.P.C.M. 22.09.2014, quale differenza tra la data di scadenza della fattura o richiesta equivalente di pagamento e la data di pagamento, moltiplicata per l'importo dovuto, rapportata alla somma degli importi pagati nel periodo di riferimento - è di **24,22 giorni**. L'importo totale dei pagamenti è di euro 24.565.076,24 di cui relativi a transazioni commerciali effettuati dopo la scadenza dei termini previsti dall'art. 9 del D. Lgs.231/2002, è pari ad euro 14.315.697,58 (consultabili alla pagina http://cdc.etrasparenza.it/pagina739_indicatore-di-tempestivit-dei-pagamenti.html).

3.3 Piano triennale 2016-2018 di razionalizzazione delle spese di funzionamento (art. 2, comma 594 della legge 24 dicembre 2007, n. 244):

La legge 24/12/2007 n. 244 all'art. 594 e seguenti (finanziaria 2008), prevede che le pubbliche amministrazioni, ai fini del contenimento delle spese di funzionamento delle proprie strutture adottino contestualmente al bilancio un piano triennale volto all'individuazione di misure finalizzate alla razionalizzazione dell'utilizzo:

- delle dotazioni strumentali, anche informatiche, che corredano le stazioni di lavoro nell'automazione d'ufficio;
- delle autovetture di servizio attraverso il ricorso, previa verifica di fattibilità, a mezzi alternativi di trasporto, anche cumulativo;
- dei beni immobili ad uso abitativo o di servizio con esclusione dei beni infrastrutturali;
- delle apparecchiature di telefonia mobile, prevedendone l'assegnazione ai soli casi in cui il personale debba assicurare, per esigenze di servizio, pronta e costante reperibilità;

con delibera di GC n. 78 del 10/04/2017 è stata approvata la relazione consuntiva per l'annualità 2016 relativa al piano triennale di contenimento di particolari tipologie di spesa; si riporta, in sintesi, quanto emerso dalla Relazione del Settore Bilancio, Entrate e Tributi allegata all'atto sopra citato:

TELEFONIA FISSA-MOBILE

- Dal prospetto dei risultati, per la telefonia fissa, si è portato avanti il processo di razionalizzazione già intrapreso nel 2015 con le seguenti misure:
- _ Installazione di telefoni IP presso la nuova sede dei tributi e PM nel centro storico, in sostituzione di linee analogiche ed esterne;

UCI - Ufficio Controlli Interni	Città di Castello Piazza Gabriotti, 1 Tel. 075 852 9326 - 419	Email: ufficiocontrolliinterni@cittadicastello.gov.it
---------------------------------	---	---



- _ Installazione presso la sede della PM nel centro storico di gateway IP per il collegamento di Fax sulle sedi remote con eliminazione di tutte le interconnessioni e linee esterne Telecom;
- _ Riutilizzo delle linee analogiche del centralino, liberatesi dall'introduzione dei telefoni IP, con conseguente eliminazione delle linee esterne Telecom non più necessarie, nella sede principale del Comune.

In riferimento alla telefonia mobile, si specifica che le schede SIM e, quando necessario, i relativi telefoni, sono assegnati esclusivamente per motivi di servizio, al personale dipendente e agli amministratori dietro specifica e motivata richiesta da parte del Dirigente e successiva approvazione del Dirigente del servizio S.I.T., solo al personale che deve essere reperibile e/o che, per motivi di servizio, si trova ad operare fuori dalle sedi di lavoro abituali.

Tutte le SIM sono attivate all'interno della "RAM" (Rete Aziendale Mobile) del Comune in modo da abbattere ulteriormente i costi delle comunicazioni interne.

Il totale delle SIM dal 2015 al 2016 si è rimasto pressoché invariato, in quanto già sensibilmente ridotto nell'anno precedente; la spesa per l'anno 2016 è stata di € 14.614,02 rispetto a € 24.112,41 dell'anno 2015.

DOTAZIONI INFORMATICHE E STRUMENTALI NELL'AUTOMAZIONE DEGLI UFFICI

I risultati a consuntivo 2016 sono coerenti con quanto previsto nel piano di razionalizzazione triennale, anche tenuto conto della necessità di adeguamento dell'infrastruttura del Sistema Informativo Comunale alle esigenze dell'Ente, in particolare in relazione all'attivazione dei nuovi servizi digitalizzati quali, ad esempio la Customer satisfaction, i servizi del portale presenze dei dipendenti, l'adeguamento della trasparenza ecc.

Gli interventi continuano ad essere eseguiti per la quasi totalità in economia dal personale del CED.

ELENCO AUTOVETTURE COMUNALI ANNO 2016

Nella dotazione delle autovetture di proprietà dell'Ente a rendiconto 2016, rispetto al 2015, vi è stata la rottamazione di un mezzo, autovettura FIAT Panda targa PG 661019 in data 06.10.2016, il cui certificato di rottamazione è contenuto negli atti istruttori (elenco allegato).

GESTIONE IMMOBILI

CANONI PASSIVI

Nei canoni passivi nel 2016 si registra la seguente situazione:

- Risparmio complessivo pari ad € 26.548,94, dovuto per € 26.524,82 alla cessazione di locazioni passive, quali:

_ l'ex sede degli uffici del Servizio Tributi, trasferiti da maggio 2015 nel Palazzo del Podestà che accoglieva gli uffici distaccati del Tribunale di Perugia, € 9.707,92

_ l'ex sede del Giudice di Pace cessata il 16.03.2015, € 4.417,03

UCI - Ufficio Controlli Interni	Città di Castello Piazza Gabriotti, 1 Tel. 075 852 9326 - 419	Email: ufficiocontrolliinterni@cittadicastello.gov.it
---------------------------------	---	---



_ Camping La Montesca cessata il 31.12.2015, € 12.094,18
Il restante risparmio pari ad € 24,12 è dovuto a conguagli.

CANONI ATTIVI

Nei canoni attivi nel 2016 si registra, rispetto al 2015, un saldo positivo di € 7.604,30 ottenuto dalla differenza tra incrementi dovuti ad adeguamenti contrattuali, per € 8.037,81 e decrementi dovuti anch'essi ad adeguamenti contrattuali per € 433,51 riferiti a canoni antenna Telecom e Wodafone. Il saldo totale ottenuto dal confronto tra i risparmi relativi ai canoni passivi e il maggiore introito dei canoni attivi è pari ad € 34.153,24, in linea con l'anno precedente.

3.4 Il controllo sull'affidamento di incarichi e consulenze del Comune di Città di Castello

In base all'art. 3 comma 56 della legge finanziaria 2008 "Con il regolamento di cui all'art. 89 del decreto legislativo 18 agosto 2000, n. 267, sono fissati, in conformità a quanto stabilito dalle disposizioni vigenti, i limiti, i criteri e le modalità per l'affidamento di incarichi di collaborazione autonoma, che si applicano a tutte le tipologie di prestazioni. La violazione delle disposizioni regolamentari richiamate costituisce illecito disciplinare e determina responsabilità erariale. Il limite massimo della spesa annua per incarichi di collaborazione è fissato nel bilancio preventivo degli enti territoriali".

Alla luce di quanto sopra il Comune di Città di Castello ha predisposto il *Programma incarichi di collaborazione autonoma* e per il 2016 il limite massimo della spesa annuale per tali incarichi, pari al 2% della spesa del personale è pari a € 196.502,86 (rif. Documento Unico di Programmazione DUP 2016-2018 – DCC n. 48/2016 e Regolamento di organizzazione degli Uffici e dei Servizi, da ultimo modificato con DGC n. 201/2017).

L'Ente pubblica regolarmente sul sito istituzionale tutti i provvedimenti di incarico con l'indicazione dei soggetti precettori, della ragione dell'incarico e del compenso; si da atto che nel corso del 2016 è stato inoltrato semestralmente, al Dipartimento per la funzione pubblica, l'elenco dei collaboratori esterni e dei soggetti cui sono stati affidati incarichi (PERLA PA).

Per l'anno 2016, il Servizio finanziario (ex Circolare interna Segretario comunale prot. n. 31321 del 12/12/2013) ha comunicato l'assenza di incarichi di studio, ricerca e consulenza superiori a € 5.000, da comunicare alla Sezione regionale di controllo della Corte dei Conti (ex art. 1, co. 173, L. n. 266/2005).

UCI - Ufficio Controlli Interni	Città di Castello Piazza Gabriotti, 1 Tel. 075 852 9326 - 419	Email: ufficiocontrolliinterni@cittadicastello.gov.it
---------------------------------	---	---



3.5 Acquisto di beni e servizi in presenza di convenzioni Consip

A partire dal D.L. 66/2014, convertito con modificazioni nella Legge 89/2014, e dal D.L. n. 90, convertito nella legge n. 114/2014, il quadro normativo degli obblighi di acquisto centralizzati da parte dei Comuni è in continua evoluzione. Fatto salvo l'impianto della cosiddetta *spending review* (legge 135/2012), da ultimo, anche l'entrata in vigore del D.Lgs. n. 50/2016 (nuovo Codice dei contratti pubblici) ha introdotto significative novità.

Dal 2015 è operativa la Centrale Unica di Committenza costituita in capo al comune di Città di Castello (capofila); a tale servizio associato hanno aderito i Comuni di Citerna, Monte S. Maria Tiberina; Comunità Montana Alta Umbria (DGC n. 28/2015).

Nella nostra Regione non sono ancora presenti le centrali regionali d'acquisto che stipulano, per gli ambiti territoriali di competenza, convenzioni di cui all'art. 26 della legge 488/1999.

Il citato art. 26, stabilisce che le Amministrazioni pubbliche possono ricorrere alle convenzioni Consip ovvero ne utilizzano i parametri di prezzo-qualità come limiti massimi per l'acquisto di beni e servizi comparabili all'oggetto delle stesse. La stipulazione del contratto in violazione di tale disposizione è causa di responsabilità amministrativa. Tale norma stabilisce inoltre misure di controllo e monitoraggio dei provvedimenti di acquisto autonomo nell'ambito dell'attività di controllo della gestione, al fine della verifica del rispetto dei vincoli sopra indicati.

Anche per l'esercizio 2016 si è proceduto a consuntivo alla raccolta dei dati presso le singole direzioni.

I provvedimenti con cui si è provveduto in modo autonomo a singoli acquisti di beni e servizi sono corredati da dichiarazione da parte dei dirigenti e/o responsabili dei servizi come risulta dalle certificazioni acquisite e depositate presso l'Ufficio Controlli Interni.

La verifica su tali procedure ha evidenziato che oltre il **62 %** del totale della spesa per l'acquisto di beni e servizi è avvenuto tramite il mercato elettronico (CONSIP/MEPA); di seguito se ne riporta, in sintesi, il valore distinto per ciascun centro di responsabilità (il calcolo della percentuale è stato determinato sul valore degli acquisti di beni e servizi per i **nuovi contratti** stipulati a partire dal 1 gennaio 2016 e fino al 31 dicembre 2016. Dal totale dell'importo sono stati detratti i corrispettivi per gli affidamenti in house, cooperative sociali, lavori):

UCI - Ufficio Controlli Interni	Città di Castello Piazza Gabriotti, 1 Tel. 075 852 9326 - 419	Email: ufficiocontrolliinterni@cittadicastello.gov.it
---------------------------------	---	---



ACQUISTO DI BENI E SERVIZI – ANNO 2016 effettuati in modo autonomo e/o mediante ricorso al mercato elettronico (CONSIP/MEPA):

Direzione	Centri di Responsabilità n.	Denominazione	SPESA SU CONSIP / MEPA	FUORI CONSIP / MEPA
Direzione 1	CdR 5	CONSIGLIO COMUNALE	5.000,00	-
Direzione 1	CdR 15	BIBLIOTECA	62.842,66	115.881,74
Direzione 1	CdR 16	ASSISTENZA	5.917,00	565.016,39
Direzione 1	CdR 17	ATTIVITÀ ISTITUZIONALE	4.058,49	7.035,89
Direzione 1	CdR 18	PERSONALE	15.505,40	24.856,47
Direzione 1	CdR 33	RAPPORTI ISTITUZIONALI	1.476,50	-
Direzione 1	CdR 37	SEGRETERIA	-	111.100,99
Direzione 1	CdR 43	C.E.D.	409.669,23	1.089,90
Direzione 2	CdR 1	BILANCIO	6.000,00	-
Direzione 2	CdR 3	TRIBUTI	-	848,14
Direzione 2	CdR 4	ECONOMATO	-	41.685,11
Direzione 3	CdR 28	URBANISTICA	4.922,80	-
Direzione 4	CdR 2	PATRIMONIO	8.000,00	134.610,00
Direzione 4	CdR 7	AREE VERDI	14.682,80	-
Direzione 4	CdR 8	TECNICO VIABILITÀ	1.592.628,99	243.777,86
Direzione 4	CdR 9	TECNICO IMPIANTI SPORTIVI	34.181,57	7.258,45
Direzione 4	CdR 10	TECNICO SCUOLE E CIMITERI	283.457,04	14.485,58
Direzione 4	CdR 35	AMBIENTE	13.121,10	-
Direzione 4	CdR 38	TECNICO	-	26.388,97
Direzione 5	CdR 23	POLIZIA COMUNALE	14.636,65	292,80
Direzione 5	CdR 41	DEMOGRAFICO	109.309,72	2.227,60
Direzione 6	CdR 11	TURISMO ECONOMIA	2.608,00	7.100,00
Direzione 6	CdR 24	COMMERCIO	57.272,16	92.773,83
Direzione 6	CdR 25	ECONOMICO	10.955,60	42.031,25
Direzione 6	CdR 27	SVILUPPO EC ONOMICO	7.051,60	45.692,14
Direzione 6	CdR 30	SCUOLA	3.039,87	110,00
Direzione 6	CdR 31	SCUOLA MUSICA	646,60	432,00
Direzione 6	CdR 42	ASILI NIDO	3.018,08	7.018,60

(Ai fini di quanto previsto dall'art.26 della legge 488/99 dall'esame degli atti emerge che nel corso del 2016 non sono stati stipulati contratti al di fuori delle convenzioni Consip, ove presenti. Il servizio non è in grado di quantificare i risparmi conseguiti in quanto non esiste un parametro di raffronto costi).

UCI - Ufficio Controlli Interni	Città di Castello Piazza Gabriotti, 1 Tel. 075 852 9326 - 419	Email: ufficiocontrolliinterni@cittadicastello.gov.it
---------------------------------	---	---



3.6 Il controllo su spese di rappresentanza, pubblicità, convegni, mostre, del Comune di Città di Castello (D.L.78/2010-convertito in L. 122/2010 e ss.mm.ii.):

- I valori per l'anno 2016 rispettano i limiti disposti (dati acquisiti dal Servizio finanziario):
- dall'art.6 - art. 5, comma 8 e 2 del DL. N. 78/10, convertito con Legge n. 122/10, come risultante dalla seguente tabella:

Tipologia di spesa	Rendiconto 2009	Riduzione disposta	Limite di spesa	% Riduzione	Rendiconto 2016
Pubblicità	24.544,57	19.635,66	4.908,91	80%	4.292,26
Rappresentanza (dettaglio voci su allegato A)	36.858,48	29.486,78	7.371,70	80%	6.720,41
Convegni	29.663,59	23.730,87	5.932,72	80%	2.608,80
Mostre *	256.134,59	204.907,57	51.226,92	80%	45.913,60
Sponsorizzazioni	-	-	-		
Totale	347.201,23	278.160,89	69.440,25		59.535,07

Tipologia di spesa	Rendiconto 2009	Riduzione disposta	Limite di spesa	% Riduzione	Rendiconto 2016
Missioni	25.804,33	12.902,16	12.902,17	50%	4.799,50

Tipologia di spesa	Rendiconto 2009	Riduzione disposta	Limite di spesa	% Riduzione	Rendiconto 2016
Formazione	64.855,00	32.427,50	32.427,50	50%	25.843,19

Tipologia di spesa	Rendiconto 2011	% Riduzione	Limite di spesa	Rendiconto 2016
Acquisto carburante manutenzione, noleggio, esercizio autovetture	7.568,26	70%	2.270,48	2.239,28

* **in riferimento alla spesa di € 45.913,60 (Mostre) si precisa che l'importo va portato in detrazione di € 5.000,00**

UCI - Ufficio Controlli Interni	Città di Castello Piazza Gabriotti, 1 Tel. 075 852 9326 - 419	Email: ufficiocontrolliinterni@cittadicastello.gov.it	Pag. 22
---------------------------------	---	---	---------



quale contributo erogato dalla Cassa di Risparmio dell'Umbria.

- dall'art.1, commi 141 e 165 Legge n. 228/12 e art. 18, comma 8-septies, del Dl. N. 69/13, convertito con Legge n. 98/13), come risultante dalla seguente tabella:

Tipologia di spesa	Media rendiconto 2010 e 2011	% Riduzione	Limite di spesa	Rendiconto 2016
Acquisto mobili e arredi	3.415,79=	80%	683,16=	Escluso anno 2016 – Vedi d.l. 210/2015 come sotto specificato

Vista la modifica normativa recata dal D.L. n. 210/2015: In particolare, l'art. 10 comma 3, D.L. n. 210/2015, nel novellare l'art. 1, comma 141, L. n. 228/2012, da un lato ha prorogato la sua applicazione a tutto l'anno 2016 e dall'altro ha disposto che 'Per l'anno 2016 gli enti locali sono esclusi dal divieto di cui al citato articolo 1, comma 141, della legge n. 228 del 2012'.

3.7 Spesa del personale.

Il bilancio di previsione 2016 è stato approvato tenendo conto di tutte le disposizioni in materia di spesa del personale e delle varie pronunce della Corte dei Conti.

In particolare è stato verificato il rispetto:

- dei vincoli disposti dall'art. 3, comma 5 del D.L.90/2014 sulle assunzioni di personale a tempo indeterminato;
- dei vincoli disposti all'art. 9, comma 28 del D.L. 78/2010 sulla spesa per personale a tempo determinato, con convenzioni o con contratti di collaborazione coordinata e consecutiva;
- dell'obbligo di riduzione della spesa di personale disposto dall'art. 1 comma 557 e 557 quater (o 562 per gli enti non soggetti al patto di stabilità) della Legge 296/2006;
- del divieto di ogni attività gestionale per il personale ex art. 90 del TUEL.

L'organo di revisione ha provveduto, ai sensi dell'art.19, punto 8, della legge 448/2001, ad accertare che i documenti di programmazione del fabbisogno di personale siano improntati al rispetto del principio di riduzione complessiva della spesa, previsto dall'art. 39 delle legge n. 449/1997.

UCI - Ufficio Controlli Interni	Città di Castello Piazza Gabriotti, 1 Tel. 075 852 9326 - 419	Email: ufficiocontrolliinterni@cittadicastello.gov.it
---------------------------------	---	---



La spesa di personale sostenuta nell'anno 2016 rientra nei limiti di cui all'art. 1, comma 557 e 557 quater della Legge 296/2006; a seguito dell'approvazione del rendiconto di gestione 2016, è risultata essere di € 8.042.774,24 rispetto alla media del triennio 2011/2013 di € 8.624.514,39.

3.8 Spesa per collaborazioni (dato acquisito dal Servizio Risorse umane)

Nell'esercizio 2016, la spesa complessiva per collaborazione coordinata e continuativa, per contratti di somministrazione e per altre forme di rapporto di lavoro flessibile è stata pari ad € 31.611,60.

4. Le Partecipazioni

Il Regolamento sui controlli interni (all'art. 11) disciplina il controllo sulle partecipate che, per il Comune di Città di Castello, è stato applicato a partire dall'anno 2015 (enti con popolazione superiore a 50.000 abitanti). Le fasi di attività di questa forma di controllo, che fa capo al Dirigente responsabile del Servizio finanziario, sono specificate in un apposito piano annuale di controlli allegato al Bilancio di previsione.

Al riguardo, si fa presente che con Deliberazione di Giunta Comunale n. 48 del 01/04/2016 è stata approvata la Relazione sui risultati conseguiti in attuazione del Piano operativo di razionalizzazione delle società e delle partecipazioni societarie direttamente o indirettamente possedute dal Comune (articolo 1 commi 612 della legge 190/2014), già approvato con Deliberazione di Consiglio comunale n. 23 del 30/03/2015.

Alla data del 31.12.2016, le azioni previste nel piano e i risultati conseguiti sono riassumibili come illustrato di seguito:

N	Denominazione	Attività svolta	% di partecip.
1	Polisport S.r.l.	Le attività poste in essere sono di seguito riassunte: <ul style="list-style-type: none"> • Redatta <i>check list</i> del bando di gara per l'affidamento in concessione d'uso degli impianti sportivi. • Redatto cronoprogramma delle attività. • Elaborata la bozza di avviso di selezione assimilata alla gara a doppio oggetto per la scelta del nuovo socio di Polisport s.r.l. . 	100

UCI - Ufficio Controlli Interni	Città di Castello Piazza Gabriotti, 1 Tel. 075 852 9326 - 419	Email: ufficiocontrolliinterni@cittadicastello.gov.it	Pag. 24
---------------------------------	---	---	---------



		<ul style="list-style-type: none"> • Acquisizione della documentazione consistente nelle <i>Due Diligence</i> su inesistenza pendenze fiscali, tributaria, giuslavoristiche. • Analisi della convenzione di concessione degli impianti sportivi al fine della redazione del capitolato tecnico prestazionale e della tabella riassuntiva delle tariffe. • Elaborata la bozza di disciplinare di concessione degli impianti sportivi sulla base del vigente contratto di servizio. 	
--	--	--	--

N	Denominazione	Attività svolta	% di partecip.
2	Consorzio Valtiberina Produce Soc.Cons.a r.l.	<p>In attuazione del Piano operativo di razionalizzazione, è stata avviata nel 2016 la procedura di dismissione della partecipazione societaria. Con determinazione del Dirigente del Settore Bilancio Entrate e Tributi n. 290 del 23/03/2016 si è determinato di attivare la procedura necessaria per la definizione della gara d'asta finalizzata all'alienazione delle quote di partecipazioni detenute dall'Ente nella Società Consorzio Valtiberina Produce mediante l'approvazione degli schemi di avviso, unitamente alla modulistica da adottare nella procedura.</p> <p>Con successiva determinazione del Dirigente del Settore Bilancio Entrate e Tributi n. 1145 del 27/10/2016 tale procedura è stata perfezionata con la definizione della gara d'asta finalizzata all'alienazione della quota di partecipazione detenuta dall'Ente nella Società Consorzio Valtiberina Produce S.c.a.r.l., mediante l'approvazione dell'avviso definitivo e individuazione del prezzo a base d'asta € 328.950,00 pari al corrispondente valore nominale della quota di proprietà del Comune di Città di Castello. Non essendo pervenute offerte entro il termine previsto dal Bando la gara è stata dichiarata deserta.</p>	67,89

UCI - Ufficio Controlli Interni	Città di Castello Piazza Gabriotti, 1 Tel. 075 852 9326 - 419	Email: ufficiocontrolliinterni@cittadicastello.gov.it
---------------------------------	---	---



N	Denominazione	Attività svolta	% di partecip.
3	Ponti Engineering Soc.Coop.arl	<p>In esecuzione del Piano operativo di razionalizzazione, è stato dato corso nel 2016 alla procedura di dismissione della partecipazione societaria. Con determinazione del Dirigente del Settore Bilancio Entrate e Tributi n. 289 del 23/03/2016 è stata attivata la procedura necessaria per la definizione della gara d'asta finalizzata all'alienazione delle quote di partecipazione detenute dall'Ente nella Società Ponti Engineering S.c.ar.l., mediante l'approvazione dello schema di avviso, unitamente alla modulistica. Successivamente, con determinazione del Dirigente del Settore Bilancio Entrate e Tributi n. 930 del 12/09/2016 è stato approvato lo schema di avviso definitivo ed è stato individuato il prezzo a base d'asta in € 32.205,60, pari al corrispondente valore patrimoniale netto della società, desumibile dall'ultimo bilancio di esercizio approvato al 31/12/2015 (7,56% di € 426.000). Non essendo pervenuta alcuna offerta entro il termine di presentazione delle offerte, tale procedura è andata deserta</p> <p>Infine, con Determinazione n. 1131 del 25/10/2016 è stato esperito un secondo tentativo fissando un prezzo inferiore al precedente, mediante la modifica dello schema di avviso definitivo già approvato con determina n. 289/2016 ed individuazione del prezzo a base d'asta in € 19.276,46, pari al valore nominale della quota di proprietà del Comune di Città di Castello. Con Determinazione n. 1364 del 05/12/2016 è stato approvato il verbale della Commissione giudicatrice del 18/11/2016, con aggiudicazione della cessione delle quote di partecipazione detenute dal Comune di Città di Castello nella Società Ponti Engineering S.c.ar.l. alla società F.L. AUTO S.R.L. ad un prezzo di € 19.276,46 pari al prezzo posto a base d'asta.</p>	7,56

N	Denominazione	Attività svolta	% di partecip.
4	Fintab S.p.A.	Relativamente alla partecipazione detenuta dal Comune nella Società Fintab S.p.A, in ottemperanza al Piano operativo di razionalizzazione e facendo seguito alle precedenti comunicazioni	0,82

UCI - Ufficio Controlli Interni	Città di Castello Piazza Gabriotti, 1 Tel. 075 852 9326 - 419	Email: ufficiocontrolliinterni@cittadicastello.gov.it
---------------------------------	---	---



		<p>ed intimazioni a procedere alla liquidazione del valore della quota, in data 25/03/2016 prot. n. 12567 è stata predisposta comunicazione di formale richiesta di convocazione dell'assemblea ordinaria dei soci al fine di deliberare le modalità ed il valore di liquidazione della partecipazione precedentemente detenuta in FINTAB S.p.A.</p> <p>Con atto di Giunta Comunale n. 99 del 11/07/2016 è stato deliberato di accogliere la proposta della Società AL.PE. S.r.l di acquistare n. 4100 azioni di FINTAB SPA di proprietà del Comune di Città di Castello ad un prezzo di € 21.320,00 corrispondente al valore nominale. In data 16/11/2016 si è perfezionato l'atto di cessione e pertanto tale partecipazione è cessata.</p>	
--	--	---	--

N.	Denominazione	Attività svolta	% di partecip.
5	Fattoria Autonoma Tabacchi Soc.Coop. a.r.l.	<p>Come già descritto nel Piano di razionalizzazione, è stato confermato che la partecipazione non è ritenuta indispensabile al perseguimento dei fini istituzionali. Tuttavia l'intenzione di procedere a dismettere la quota di partecipazione ha trovato ostacoli nella specificità del titolo partecipativo in quanto, trattandosi di società cooperativa a responsabilità limitata, la società ha comunicato che i titoli in possesso del Comune sono classificabili come "azioni di partecipazione cooperativa" emesse ai sensi dell'art. 5 della legge n. 59 del 1992 e che tali titoli non attribuiscono diritto di voto ma un credito che sarebbe rimborsato solo in sede di scioglimento della società. In virtù di quanto esposto, alla data del 31/12/2016 risulta in corso di approfondimento la possibilità di dismettere la partecipazione attraverso la comunicazione di recesso ex lege ai sensi dell'art. 1 comma 569 legge l. 27 dicembre 2013 n. 147.</p>	1,57

Nel mese di novembre 2016, si è conclusa l'attività di "Rilevazione delle partecipazioni delle Amministrazioni pubbliche e dei loro rappresentanti presso organi di governo di società ed enti" prevista congiuntamente dal Dipartimento del Tesoro e dalla Corte dei Conti. Tale monitoraggio ha interessato le partecipazioni, dirette e indirette, detenute alla data del 31 dicembre 2015 e le informazioni sui rappresentanti dell'Amministrazione negli organi di governo di società e/o enti, in carica nel corso dell'anno di riferimento della rilevazione. Per le società partecipate, oltre all'indicazione delle quote detenute, l'Amministrazione ha dovuto comunicare gli eventuali servizi

UCI - Ufficio Controlli Interni	Città di Castello Piazza Gabriotti, 1 Tel. 075 852 9326 - 419	Email: ufficiocontrolliinterni@cittadicastello.gov.it
---------------------------------	---	---



svolti dalla partecipata in suo favore, i dati contabili derivanti dalle partecipazioni e registrati nel bilancio dell'Amministrazione.

Per quanto riguarda le partecipazioni, sono state comunicate le azioni o le quote possedute in società di capitali, in società consortili e società cooperative, le quote nel capitale/fondo di dotazione di consorzi e fondazioni nonché la partecipazione nelle aziende speciali, nelle istituzioni, negli enti pubblici economici e non, negli enti di diritto pubblico e nelle associazioni.

Di seguito vengono riassunte le partecipazioni societarie direttamente possedute dal Comune di Città di Castello alla data del 31/12/2016, con indicazione dei dati principali relativi (consultabili sul sito internet dell'Ente – Amministrazione Trasparente, in corso di aggiornamento):

Ragione sociale	Descrizione attività	Partecipazione dell'Ente	Contratto di servizio	Oneri a carico dell'Ente nel bilancio 2016
Consorzio Valtiberina produce s.c.ar.l.	Servizi alle imprese e promozione territoriale	67,89%	----	Nessun onere
Farmacie Tifernati s.r.l.	Commercio al dettaglio di medicinali in esercizi specializzati	100%	Rep. n. 9707 del 31/07/2006	Nessun onere
Fintab s.p.a.	Lavorazione del tabacco- Operazioni immobiliari e finanziarie	0,82%	----	Nessun onere
Polisport s.r.l. ssd	Gestione di impianti sportivi	100%	Rep. n. 6884 del 05/10/1999 e ss.ii.	€ 1.195.283,14
Ponti Engineering s.c.ar.l.	- Lavori di meccanica generale - Servizi alle imprese	7,56%	----	Nessun onere

UCI - Ufficio Controlli Interni	Città di Castello Piazza Gabriotti, 1 Tel. 075 852 9326 - 419	Email: ufficiocontrolliinterni@cittadicastello.gov.it	Pag. 28
---------------------------------	---	---	---------



So.Ge.Pu. s.p.a.	-Servizi di igiene ambientale -Pubblicità e pubbliche affissioni -Tares/Tari -Teatro	91,06%	Rep. n. 10261 del 04/04/2008 e ss.ii.; Rep. n. 7805 del 04/10/2001; Rep. n. 1197 del 06/12/2013 e ss.ii.; Rep. n. 10056 del 24/08/2007 e ss.ii	€ 8.265.530,16
Tela Umbra s.c.	Produzione di manufatti tessuti a telaio in lino e lana	26,91%	----	Nessun onere
Umbra Acque s.p.a.	Gestione servizio idrico integrato	3,13%	----	€ 124.723,91
Umbria Digitale s.c.ar.l.	Consulenza nel settore delle tecnologie dell'informazione	2,23%	----	€ 3.633,99

Nella tabella che segue si elencano i principali enti/associazioni alle quali il Comune di Città di Castello partecipa:

Codice fiscale	Denominazione	Oneri a carico dell'Ente sul bilancio 2016
90005380549	ASSOCIAZIONE ALTO TEVERE VALLE DELLE GENTI	4.800,00 €
90004170545	ASSOCIAZIONE FESTIVAL DELLE NAZIONI	36.440,00 €
81005890546	ASSOCIAZIONE MOSTRA NAZIONALE DEL CAVALLO - CITTA' DI CASTELLO	48.818,00 €
90024080542	ASSOCIAZIONE PALAZZO VITELLI A SANT'EGIDIO	22.450,00 €
02513400545	FONDAZIONE HALLGARTEN-FRANCHETTI CENTRO STUDI VILLA MONTESCA	0,00 €
02487190544	MOSTRA DEL TARTUFO E PRODOTTI AGROALIMENTARI	0,00 €

UCI - Ufficio Controlli Interni	Città di Castello Piazza Gabriotti, 1 Tel. 075 852 9326 - 419	Email: ufficiocontrolliinterni@cittadicastello.gov.it
---------------------------------	---	---



Con delibera di Consiglio comunale n. 78/2016 è stato approvato il Bilancio consolidato del Comune di Città di Castello – esercizio 2015 – (secondo quanto indicato dall’art. 147 – quater del D.Lgs. 267/2000, nel testo vigente a seguito delle modifiche introdotte dall’art. 1, co.1, lett. aa), del D.Lgs. 10 agosto 2014, n. 126 che prevede, al co.4, che *i risultati complessivi della gestione dell’ente locale e delle aziende non quotate partecipate sono rilevati mediante bilancio consolidato, secondo la competenza economica predisposto secondo le modalità previste dal decreto legislativo 23 giugno 2011, n. 118 e successive modificazioni.*

Allegati:

- a) PEG riepilogativo 2016 distinto per centri di responsabilità
- b) Elenco autovetture

UCI - Ufficio Controlli Interni	Città di Castello Piazza Gabriotti, 1 Tel. 075 852 9326 - 419	Email: ufficiocontrolliinterni@cittadicastello.gov.it
---------------------------------	---	---

PEG 2016

Bilancio Comune di Città di Castello				
	Entrate correnti	Entrate c/capitale	Uscite correnti	Uscite c/capitale
Tot. Bilancio di previsione	36.300.928,14	5.795.082,33	39.934.507,04	15.462.337,70
Tot. Bilancio assestato	36.611.426,84	5.093.218,85	40.757.008,93	14.802.203,50

legenda:

Direzione 1 = Dirigente Giuseppe Rossi	c.r.	5, 14, 15, 16, 17, 18, 21, 22, 33, 37, 43, 45
Direzione 2 = Dirigente Gigliola Del Gala	c.r.	1, 3, 4
Direzione 3 = Dirigente Federico Calderini	c.r.	28
Direzione 4 = Dirigente Federico Calderini	c.r.	2, 7, 8, 9, 10, 26, 35, 38
Direzione 5 = Dirigente Luisella Alberti	c.r.	23, 41
Direzione 6 = Dirigente Marina Vaccari	c.r.	11, 24, 25, 27, 30, 31, 42

Legenda:
 Entrate correnti Titoli 1, 2 e 3
 Spese correnti Titolo 1
 Entrate capitale Titoli 4 e 6
 Spese capitale Titolo 2

CDR 1 - BILANCIO														
TITOLO	DESCRIZIONE	PREVISIONE (A)	PREVISIONE CASSA (A1)	ASSESTATO (B)	ASSESTATO CASSA (C)	IMPEGN. COMP. (D)	DISP. BILANCIO (E) = (B)-(D)	MANDATI COMP. (F)	RESIDUO COMP. (G) = (D)-(F)	IMPEGN. RES. INI (H)	VARIAZ. IMP. RES. (I)	MANDATI RES. (J)	RESIDUO RES. (K) = (H)+(J)-(I)	% ACCERTATO/IMPEGNATO SU ASSESTATO (D)/(B)
1	Tot. spese correnti	€ 2.521.239,54	€ 1.805.005,08	€ 2.852.172,58	€ 1.957.051,22	€ 1.787.894,67	€ 1.064.277,91	€ 1.267.905,57	€ 519.989,10	€ 91.685,66	€ 32.235,27	€ 59.450,39	€ -	62,7%
TITOLO	DESCRIZIONE	PREVISIONE (A)	PREVISIONE CASSA (A1)	ASSESTATO (B)	ASSESTATO CASSA (C)	ACCERT. COMP. (D)	DISP. BILANCIO (E) = (B)-(D)	REVERS. COMP. (F)	RESIDUO COMP. (G) = (D)-(F)	ACCERT. RES. INI (H)	VARIAZ. ACC. RES. (I)	REVERS. RES. (J)	RESIDUO RES. (K) = (H)+(J)-(I)	% ACCERTATO/IMPEGNATO SU ASSESTATO (D)/(B)
1	Entrate tributarie	€ 5.659.907,70	€ 5.659.907,70	€ 5.667.291,52	€ 5.667.291,52	€ 5.688.626,43	€ 21.334,91	€ 5.185.349,36	€ 503.277,07	€ 262.766,25	€ 21.950,36	€ 240.815,89	€ -	100,4%
2	Entrate deriv. da contributi e trasf. correnti dello Stato, della Regione e di altri del sett. pubb., anche rapp. all'es. di funzioni delegate dalla Regione	€ 990.624,99	€ 1.034.058,49	€ 1.024.637,50	€ 1.044.774,48	€ 1.081.550,57	€ 56.913,07	€ 1.037.630,57	€ 43.920,00	€ 147.691,79	€ 23.405,21	€ 80.006,58	€ 44.280,00	105,6%
3	Entrate extratributarie	€ 673.799,43	€ 713.799,43	€ 1.091.817,93	€ 1.171.536,90	€ 1.037.584,04	€ 54.233,89	€ 878.305,23	€ 159.278,81	€ 190.826,00	€ 20.589,72	€ 210.203,04	€ 1.212,68	95,0%
	Tot. entrate correnti	€ 7.324.332,12	€ 7.407.765,62	€ 7.783.746,95	€ 7.893.802,90	€ 7.807.761,04	€ 24.014,09	€ 7.101.285,16	€ 706.475,88	€ 801.284,04	€ 24.765,85	€ 531.025,51	€ 45.492,68	
5	Entrate da riduzioni di attività finanziarie	€ 595.000,00	€ 595.000,00	€ 905.596,46	€ 1.318.507,95	€ 291.320,00	€ 614.276,46	€ 21.320,00	€ 270.000,00	€ 3.811.664,51	€ -	€ 1.403.481,55	€ 2.408.182,96	32,2%
	Tot. entrate c.capitale	€ 595.000,00	€ 595.000,00	€ 905.596,46	€ 1.318.507,95	€ 291.320,00	€ 614.276,46	€ 21.320,00	€ 270.000,00	€ 3.811.664,51	€ -	€ 1.403.481,55	€ 2.408.182,96	

CDR 2 - PATRIMONIO														
TITOLO	DESCRIZIONE	PREVISIONE (A)	PREVISIONE CASSA (A1)	ASSESTATO (B)	ASSESTATO CASSA (C)	IMPEGN. COMP. (D)	DISP. BILANCIO (E) = (B)-(D)	MANDATI COMP. (F)	RESIDUO COMP. (G) = (D)-(F)	IMPEGN. RES. INI (H)	VARIAZ. IMP. RES. (I)	MANDATI RES. (J)	RESIDUO RES. (K) = (H)+(J)-(I)	% ACCERTATO/IMPEGNATO SU ASSESTATO (D)/(B)
1	Tot. spese correnti	€ 351.274,00	€ 342.324,00	€ 355.774,00	€ 426.872,71	€ 298.323,82	€ 57.450,18	€ 237.692,76	€ 60.631,06	€ 114.714,23	€ 17.737,64	€ 76.865,13	€ 20.111,46	83,9%
2	Tot. spese c.capitale	€ 20.526,49	€ 20.526,49	€ 20.526,49	€ 20.526,49	€ 2.700,00	€ 17.826,49	€ 2.700,00	€ -	€ -	€ -	€ -	€ -	13,2%
TITOLO	DESCRIZIONE	PREVISIONE (A)	PREVISIONE CASSA (A1)	ASSESTATO (B)	ASSESTATO CASSA (C)	ACCERT. COMP. (D)	DISP. BILANCIO (E) = (B)-(D)	REVERS. COMP. (F)	RESIDUO COMP. (G) = (D)-(F)	ACCERT. RES. INI (H)	VARIAZ. ACC. RES. (I)	REVERS. RES. (J)	RESIDUO RES. (K) = (H)+(J)-(I)	% ACCERTATO/IMPEGNATO SU ASSESTATO (D)/(B)
3	Entrate extratributarie	€ 326.000,00	€ 308.450,00	€ 268.328,00	€ 401.222,54	€ 266.539,38	€ 1.788,62	€ 184.001,57	€ 82.537,81	€ 416.995,31	€ 2.086,35	€ 164.726,97	€ 254.354,69	99,3%
	Tot. entrate correnti	€ 326.000,00	€ 308.450,00	€ 268.328,00	€ 401.222,54	€ 266.539,38	€ 1.788,62	€ 184.001,57	€ 82.537,81	€ 416.995,31	€ 2.086,35	€ 164.726,97	€ 254.354,69	
4	Entrate in conto capitale	€ 20.000,00	€ 20.000,00	€ 101.822,50	€ 4.170,00	€ 30.000,00	€ 30.000,00	€ 71.822,50	€ -	€ -	€ -	€ -	€ -	70,5%
	Tot. entrate c.capitale	€ 20.000,00	€ 20.000,00	€ 101.822,50	€ 4.170,00	€ 71.822,50	€ 30.000,00	€ 71.822,50	€ -	€ -	€ -	€ -	€ -	

CDR 3 - TRIBUTI														
TITOLO	DESCRIZIONE	PREVISIONE (A)	PREVISIONE CASSA (A1)	ASSESTATO (B)	ASSESTATO CASSA (C)	IMPEGN. COMP. (D)	DISP. BILANCIO (E) = (B)-(D)	MANDATI COMP. (F)	RESIDUO COMP. (G) = (D)-(F)	IMPEGN. RES. INI (H)	VARIAZ. IMP. RES. (I)	MANDATI RES. (J)	RESIDUO RES. (K) = (H)+(J)-(I)	% ACCERTATO/IMPEGNATO SU ASSESTATO (D)/(B)
1	Tot. spese correnti	€ 1.033.724,26	€ 1.006.694,35	€ 937.807,47	€ 1.051.348,67	€ 851.286,22	€ 86.521,25	€ 99.531,30	€ 751.754,92	€ 801.090,41	€ 506,45	€ 335.572,63	€ 465.011,33	90,8%
TITOLO	DESCRIZIONE	PREVISIONE (A)	PREVISIONE CASSA (A1)	ASSESTATO (B)	ASSESTATO CASSA (C)	ACCERT. COMP. (D)	DISP. BILANCIO (E) = (B)-(D)	REVERS. COMP. (F)	RESIDUO COMP. (G) = (D)-(F)	ACCERT. RES. INI (H)	VARIAZ. ACC. RES. (I)	REVERS. RES. (J)	RESIDUO RES. (K) = (H)+(J)-(I)	% ACCERTATO/IMPEGNATO SU ASSESTATO (D)/(B)
1	Entrate tributarie	€ 20.048.281,73	€ 20.465.786,16	€ 19.856.281,73	€ 19.659.438,73	€ 19.921.821,37	€ 65.539,64	€ 13.756.164,23	€ 6.165.657,14	€ 10.831.719,69	€ 4.892,33	€ 3.427.324,50	€ 7.399.502,86	100,3%
3	Entrate extratributarie	€ 100.000,00	€ 70.000,00	€ 139.000,00	€ 132.519,48	€ 147.249,38	€ 8.249,38	€ 78.976,23	€ 68.273,15	€ 85.386,76	€ 618,87	€ 24.872,62	€ 59.895,27	105,9%
	Tot. entrate correnti	€ 20.148.281,73	€ 20.535.786,16	€ 19.995.281,73	€ 19.791.958,21	€ 20.069.070,75	€ 73.789,02	€ 13.835.140,46	€ 6.233.930,29	€ 10.917.106,45	€ 5.511,20	€ 3.452.197,12	€ 7.459.398,13	

CDR 4 - ECONOMATO														
TITOLO	DESCRIZIONE	PREVISIONE (A)	PREVISIONE CASSA (A1)	ASSESTATO (B)	ASSESTATO CASSA (C)	IMPEGN. COMP. (D)	DISP. BILANCIO (E) = (B)-(D)	MANDATI COMP. (F)	RESIDUO COMP. (G) = (D)-(F)	IMPEGN. RES. INI (H)	VARIAZ. IMP. RES. (I)	MANDATI RES. (J)	RESIDUO RES. (K) = (H)+(J)-(I)	% ACCERTATO/IMPEGNATO SU ASSESTATO (D)/(B)
1	Tot. spese correnti	€ 206.733,00	€ 230.009,45	€ 148.001,00	€ 180.470,48	€ 94.983,49	€ 53.017,51	€ 78.761,39	€ 16.222,10	€ 40.395,40	€ 365,78	€ 40.029,62	€ -	64,2%
TITOLO	DESCRIZIONE	PREVISIONE (A)	PREVISIONE CASSA (A1)	ASSESTATO (B)	ASSESTATO CASSA (C)	ACCERT. COMP. (D)	DISP. BILANCIO (E) = (B)-(D)	REVERS. COMP. (F)	RESIDUO COMP. (G) = (D)-(F)	ACCERT. RES. INI (H)	VARIAZ. ACC. RES. (I)	REVERS. RES. (J)	RESIDUO RES. (K) = (H)+(J)-(I)	% ACCERTATO/IMPEGNATO SU ASSESTATO (D)/(B)
3	Entrate extratributarie	€ 78.000,00	€ 32.500,00	€ 45.500,00	€ 48.289,28	€ 41.524,44	€ 3.975,56	€ 41.524,44	€ -	€ 4.284,30	€ 0,02	€ 4.284,28	€ -	91,3%
	Tot. entrate correnti	€ 78.000,00	€ 32.500,00	€ 45.500,00	€ 48.289,28	€ 41.524,44	€ 3.975,56	€ 41.524,44	€ -	€ 4.284,30	€ 0,02	€ 4.284,28	€ -	

CDR 5 - CONSIGLIO COMUNALE														
TITOLO	DESCRIZIONE	PREVISIONE (A)	PREVISIONE CASSA (A1)	ASSESTATO (B)	ASSESTATO CASSA (C)	IMPEGN. COMP. (D)	DISP. BILANCIO (E) = (B)-(D)	MANDATI COMP. (F)	RESIDUO COMP. (G) = (D)-(F)	IMPEGN. RES. INI (H)	VARIAZ. IMP. RES. (I)	MANDATI RES. (J)	RESIDUO RES. (K) = (H)+(J)-(I)	% ACCERTATO/IMPEGNATO SU ASSESTATO (D)/(B)
1	Tot. spese correnti	€ 49.606,00	€ 49.606,00	€ 56.606,00	€ 85.617,19	€ 55.729,56	€ 876,44	€ 15.926,26	€ 39.803,30	€ 29.011,19	€ 8.185,56	€ 19.153,99	€ 1.671,64	98,5%

CDR 7 - AREE VERDI														
TITOLO	DESCRIZIONE	PREVISIONE (A)	PREVISIONE CASSA (A1)	ASSESTATO (B)	ASSESTATO CASSA (C)	IMPEGN. COMP. (D)	DISP. BILANCIO (E) = (B)-(D)	MANDATI COMP. (F)	RESIDUO COMP. (G) = (D)-(F)	IMPEGN. RES. INI (H)	VARIAZ. IMP. RES. (I)	MANDATI RES. (J)	RESIDUO RES. (K) = (H)+(J)-(I)	% ACCERTATO/IMPEGNATO SU ASSESTATO (D)/(B)
1	Tot. spese correnti	€ 388.000,00	€ 353.700,00	€ 411.334,00	€ 512.548,91	€ 403.377,41	€ 7.956,59	€ 256.432,18	€ 146.945,23	€ 155.539,23	€ -	€ 155.539,17	€ 0,06	98,1%
2	Tot. spese c.capitale	€ 25.000,00	€ 25.000,00	€ 15.000,00	€ 15.000,00	€ 5.000,00	€ 42.984,04	€ -	€ 5.000,00	€ 27.984,04	€ -	€ 19.797,88	€ 8.186,16	33,3%
TITOLO	DESCRIZIONE	PREVISIONE (A)	PREVISIONE CASSA (A1)	ASSESTATO (B)	ASSESTATO CASSA (C)	ACCERT. COMP. (D)	DISP. BILANCIO (E) = (B)-(D)	REVERS. COMP. (F)	RESIDUO COMP. (G) = (D)-(F)	ACCERT. RES. INI (H)	VARIAZ. ACC. RES. (I)	REVERS. RES. (J)	RESIDUO RES. (K) = (H)+(J)-(I)	% ACCERTATO/IMPEGNATO SU ASSESTATO (D)/(B)
2	Entrate deriv. da contributi e trasf. correnti dello Stato, della Regione e di altri del sett. pubb., anche rapp. all'es. di funzioni delegate dalla Regione	€ 10.000,00	€ 10.000,00	€ 3.334,00	€ 3.334,00	€ 3.334,00	€ -	€ -	€ 3.334,00	€ -	€ -	€ -	€ -	100,0%
3	Entrate extratributarie	€ 11.345,22	€ 10.845,22	€ 11.345,22	€ 10.845,22	€ 6.345,22	€ 5.000,00	€ -	€ 6.345,22	€ 6.345,22	€ -	€ 6.345,22	€ -	55,9%
	Tot. entrate correnti	€ 21.345,22	€ 20.845,22	€ 14.679,22	€ 14.679,22	€ 9.679,22	€ 5.000,00	€ -	€ 9.679,22	€ 6.345,22	€ -	€ 6.345,22	€ -	

CDR 8 - TECNICO VIABILITÀ														
TITOLO	DESCRIZIONE	PREVISIONE (A)	PREVISIONE CASSA (A1)	ASSESTATO (B)	ASSESTATO CASSA (C)	IMPEGN. COMP. (D)	DISP. BILANCIO (E) = (B)-(D)	MANDATI COMP. (F)	RESIDUO COMP. (G) = (D)-(F)	IMPEGN. RES. INI (H)	VARIAZ. IMP. RES. (I)	MANDATI RES. (J)	RESIDUO RES. (K) = (H)+(J)-(I)	% ACCERTATO/IMPEGNATO SU ASSESTATO (D)/(B)
1	Tot. spese correnti	€ 2.038.630,00	€ 2.008.842,30	€ 2.010.630,00	€ 2.615.264,10	€ 1.919.556,85	€ 91.073,15	€ 1.418.899,62	€ 500.657,23	€ 770.040,66	€ 14.353,24	€ 731.478,61	€ 24.208,81	95,5%
2	Tot. spese c.capitale	€ 578.444,03	€ 960.440,52	€ 681.444,03	€ 1.542.491,45	€ 410.831,84	€ 270.612,19	€ 397.980,87	€ 12.850,97	€ 1.118.649,40	€ 1.898,84	€ 1.111.540,10	€ 5.210,46	60,3%
TITOLO	DESCRIZIONE	PREVISIONE (A)	PREVISIONE CASSA (A1)	ASSESTATO (B)	ASSESTATO CASSA (C)	ACCERT. COMP. (D)	DISP. BILANCIO (E) = (B)-(D)	REVERS. COMP. (F)	RESIDUO COMP. (G) = (D)-(F)	ACCERT. RES. INI (H)	VARIAZ. ACC. RES. (I)	REVERS. RES. (J)	RESIDUO RES. (K) = (H)+(J)-(I)	% ACCERTATO/IMPEGNATO SU ASSESTATO (D)/(B)
3	Entrate extratributarie	€ 54.000,00	€ 48.600,00	€ 54.000,00	€ 23.600,00	€ 17.423,31	€ 36.576,69	€ 17.423,31	€ -	€ -	€ -	€ -	€ -	32,3%
	Tot. entrate correnti	€ 54.000,00	€ 48.600,00	€ 54.000,00	€ 23.600,00	€ 17.423,31	€ 36.576,69	€ 17.423,31	€ -	€ -	€ -	€ -	€ -	

4	Entrate in conto capitale	€	-	€	141.690,51	€	103.000,00	€	336.387,35	€	-	€	103.000,00	€	-	€	-	€	485.404,41	-€	7.102,18	€	17.696,84	€	460.605,39	0,0%
6	Entrate derivanti da accensione di prestiti	€	-	€	-	€	-	€	976.403,36	€	-	€	-	€	-	€	-	€	976.403,36	€	-	€	976.403,36	€	-	-
	Tot. entrate c.capitale	€	-	€	141.690,51	€	103.000,00	€	1.312.790,71	€	-	€	103.000,00	€	-	€	-	€	1.461.807,77	-€	7.102,18	€	994.100,20	€	460.605,39	

CDR 9 - TECNICO IMPIANTI SPORTIVI

Titolo	Descrizione	Previsione (A)	Previsione Cassa (A1)	Assestato (B)	Assestato Cassa (C)	Impegn.Comp. (D)	Disp.Bilancio (E) = (B)-(D)	Mandati Comp. (F)	Residuo Comp. (G) = (D)-(F)	Impegn.Res.Ini (H)	Variaz.Imp.Res (I)	Mandati.Res. (J)	Residuo Res. (K) = (H)+(J)-(I)	% Accertato/Impegnato su assestato
1	Tot. spese correnti	€	183.000,00	€	172.655,01	€	183.000,00	€	192.650,48	€	142.278,67	€	40.721,33	77,7%
2	Tot. spese c.capitale	€	1.545.257,44	€	1.501.247,73	€	820.257,44	€	1.136.821,49	€	527.541,77	€	292.715,67	64,3%
	Tot. entrate correnti	€	25.000,00	€	22.500,00	€	25.000,00	€	22.500,00	€	-	€	25.000,00	100,0%
4	Entrate in conto capitale	€	897.135,62	€	879.704,02	€	97.135,62	€	59.124,25	€	97.135,62	€	21.394,53	100,0%
	Tot. entrate c.capitale	€	897.135,62	€	879.704,02	€	97.135,62	€	59.124,25	€	97.135,62	€	21.394,53	

CDR 10 - TECNICO SCUOLE E CIMITERI

Titolo	Descrizione	Previsione (A)	Previsione Cassa (A1)	Assestato (B)	Assestato Cassa (C)	Impegn.Comp. (D)	Disp.Bilancio (E) = (B)-(D)	Mandati Comp. (F)	Residuo Comp. (G) = (D)-(F)	Impegn.Res.Ini (H)	Variaz.Imp.Res (I)	Mandati.Res. (J)	Residuo Res. (K) = (H)+(J)-(I)	% Accertato/Impegnato su assestato
1	Tot. spese correnti	€	1.562.572,02	€	1.481.322,02	€	1.608.886,49	€	2.207.696,79	€	1.176.180,53	€	1.040.831,69	97,4%
2	Tot. spese c.capitale	€	4.425.815,54	€	3.651.225,15	€	4.360.533,54	€	3.015.583,04	€	3.280.459,16	€	1.080.074,38	75,2%
2	Entrate deriv. da contributi e trasf. correnti dello Stato, della Regione e di altri del sett. pubb., anche rapp. all'es. di funzioni delegate dalla Regione	€	12.347,03	€	12.347,03	€	12.347,03	€	12.347,03	€	-	€	-	100,0%
3	Entrate extratributarie	€	901.000,00	€	925.833,50	€	999.000,00	€	1.163.833,50	€	1.028.484,66	€	29.484,66	103,0%
	Tot. entrate correnti	€	913.347,03	€	938.180,53	€	1.011.347,03	€	1.176.180,53	€	1.040.831,69	€	29.484,66	
4	Entrate in conto capitale	€	427.662,00	€	1.822.999,00	€	331.060,00	€	1.201.797,84	€	302.023,96	€	29.036,04	91,2%
6	Entrate derivanti da accensione di prestiti	€	500.000,00	€	500.000,00	€	500.000,00	€	500.000,00	€	-	€	500.000,00	0,0%
	Tot. entrate c.capitale	€	927.662,00	€	2.322.999,00	€	831.060,00	€	1.701.797,84	€	302.023,96	€	302.023,96	

CDR 11 - TURISMO

Titolo	Descrizione	Previsione (A)	Previsione Cassa (A1)	Assestato (B)	Assestato Cassa (C)	Impegn.Comp. (D)	Disp.Bilancio (E) = (B)-(D)	Mandati Comp. (F)	Residuo Comp. (G) = (D)-(F)	Impegn.Res.Ini (H)	Variaz.Imp.Res (I)	Mandati.Res. (J)	Residuo Res. (K) = (H)+(J)-(I)	% Accertato/Impegnato su assestato
1	Tot. spese correnti	€	39.288,91	€	39.288,91	€	39.288,91	€	109.253,24	€	19.708,00	€	19.580,91	50,2%
2	Entrate deriv. da contributi e trasf. correnti dello Stato, della Regione e di altri del sett. pubb., anche rapp. all'es. di funzioni delegate dalla Regione	€	7.000,00	€	7.000,00	€	7.000,00	€	-	€	7.000,00	€	-	0,0%
	Tot. entrate correnti	€	7.000,00	€	7.000,00	€	7.000,00	€	-	€	7.000,00	€	-	

CDR 14 - SPORT

Titolo	Descrizione	Previsione (A)	Previsione Cassa (A1)	Assestato (B)	Assestato Cassa (C)	Impegn.Comp. (D)	Disp.Bilancio (E) = (B)-(D)	Mandati Comp. (F)	Residuo Comp. (G) = (D)-(F)	Impegn.Res.Ini (H)	Variaz.Imp.Res (I)	Mandati.Res. (J)	Residuo Res. (K) = (H)+(J)-(I)	% Accertato/Impegnato su assestato
1	Tot. spese correnti	€	987.400,00	€	980.500,00	€	1.023.400,00	€	1.016.500,00	€	1.016.652,14	€	6.747,86	99,3%
2	Entrate deriv. da contributi e trasf. correnti dello Stato, della Regione e di altri del sett. pubb., anche rapp. all'es. di funzioni delegate dalla Regione	€	4.000,00	€	4.000,00	€	4.000,00	€	-	€	4.000,00	€	-	0,0%
3	Entrate extratributarie	€	2.200,00	€	9.263,00	€	2.200,00	€	9.263,00	€	2.070,00	€	130,00	94,1%
	Tot. entrate correnti	€	6.200,00	€	13.263,00	€	6.200,00	€	13.263,00	€	2.070,00	€	4.130,00	

CDR 15 - BIBLIOTECA

Titolo	Descrizione	Previsione (A)	Previsione Cassa (A1)	Assestato (B)	Assestato Cassa (C)	Impegn.Comp. (D)	Disp.Bilancio (E) = (B)-(D)	Mandati Comp. (F)	Residuo Comp. (G) = (D)-(F)	Impegn.Res.Ini (H)	Variaz.Imp.Res (I)	Mandati.Res. (J)	Residuo Res. (K) = (H)+(J)-(I)	% Accertato/Impegnato su assestato
1	Tot. spese correnti	€	588.203,20	€	588.263,17	€	576.303,20	€	620.114,80	€	429.969,48	€	146.333,72	74,6%
2	Entrate deriv. da contributi e trasf. correnti dello Stato, della Regione e di altri del sett. pubb., anche rapp. all'es. di funzioni delegate dalla Regione	€	150.000,00	€	180.000,00	€	153.100,00	€	181.550,00	€	55.100,00	€	98.000,00	36,0%
3	Entrate extratributarie	€	200,00	€	1.435,52	€	200,00	€	1.435,52	€	-	€	200,00	0,0%
	Tot. entrate correnti	€	150.200,00	€	181.435,52	€	153.300,00	€	182.985,52	€	55.100,00	€	98.200,00	

CDR 16 - ASSISTENZA

Titolo	Descrizione	Previsione (A)	Previsione Cassa (A1)	Assestato (B)	Assestato Cassa (C)	Impegn.Comp. (D)	Disp.Bilancio (E) = (B)-(D)	Mandati Comp. (F)	Residuo Comp. (G) = (D)-(F)	Impegn.Res.Ini (H)	Variaz.Imp.Res (I)	Mandati.Res. (J)	Residuo Res. (K) = (H)+(J)-(I)	% Accertato/Impegnato su assestato
1	Tot. spese correnti	€	5.064.519,85	€	2.331.188,95	€	5.256.543,46	€	2.142.577,68	€	1.906.159,30	€	3.350.384,16	36,3%
2	Entrate deriv. da contributi e trasf. correnti dello Stato, della Regione e di altri del sett. pubb., anche rapp. all'es. di funzioni delegate dalla Regione	€	903.955,18	€	960.535,48	€	1.071.955,18	€	914.853,30	€	892.385,73	€	179.569,45	83,2%
3	Entrate extratributarie	€	39.098,00	€	36.098,00	€	39.098,00	€	36.293,20	€	35.176,98	€	3.921,02	90,0%
	Tot. entrate correnti	€	943.053,18	€	996.633,48	€	1.111.053,18	€	951.146,50	€	927.562,71	€	183.490,47	

CDR 17 - ATTIVITÀ ISTITUZIONALE

Titolo	Descrizione	Previsione (A)	Previsione Cassa (A1)	Assestato (B)	Assestato Cassa (C)	Impegn.Comp. (D)	Disp.Bilancio (E) = (B)-(D)	Mandati Comp. (F)	Residuo Comp. (G) = (D)-(F)	Impegn.Res.Ini (H)	Variaz.Imp.Res (I)	Mandati.Res. (J)	Residuo Res. (K) = (H)+(J)-(I)	% Accertato/Impegnato su assestato
1	Tot. spese correnti	€	121.051,70	€	121.051,70	€	177.051,70	€	180.619,17	€	148.848,99	€	28.202,71	84,1%

CDR 18 - PERSONALE

Titolo	Descrizione	Previsione (A)	Previsione Cassa (A1)	Assestato (B)	Assestato Cassa (C)	Impegn.Comp. (D)	Disp.Bilancio (E) = (B)-(D)	Mandati Comp. (F)	Residuo Comp. (G) = (D)-(F)	Impegn.Res.Ini (H)	Variaz.Imp.Res (I)	Mandati.Res. (J)	Residuo Res. (K) = (H)+(J)-(I)	% Accertato/Impegnato su assestato
1	Tot. spese correnti	€ 11.049.169,55	€ 10.742.476,00	€ 10.872.685,47	€ 10.849.872,46	€ 10.225.023,56	€ 647.661,91	€ 9.394.309,11	€ 830.714,45	€ 758.264,13	€ 30.759,04	€ 614.260,15	€ 113.244,94	94,0%
1	Entrate tributarie	€ 1.000,00	€ 1.000,00	€ 1.000,00	€ 1.000,00	€ 1.000,00	€ -	€ -	€ -	€ -	€ -	€ -	€ -	0,0%
3	Entrate extratributarie	€ 386.436,47	€ 388.001,47	€ 367.587,47	€ 503.795,97	€ 325.161,61	€ 42.425,86	€ 91.748,35	€ 233.413,26	€ 395.164,13	€ 86.301,03	€ 432.308,33	€ 49.156,83	88,5%
	Tot. entrate correnti	€ 387.436,47	€ 389.001,47	€ 368.587,47	€ 504.795,97	€ 325.161,61	€ 43.425,86	€ 91.748,35	€ 233.413,26	€ 395.164,13	€ 86.301,03	€ 432.308,33	€ 49.156,83	

CDR 21 - ARCHIVIO

Titolo	Descrizione	Previsione (A)	Previsione Cassa (A1)	Assestato (B)	Assestato Cassa (C)	Impegn.Comp. (D)	Disp.Bilancio (E) = (B)-(D)	Mandati Comp. (F)	Residuo Comp. (G) = (D)-(F)	Impegn.Res.Ini (H)	Variaz.Imp.Res (I)	Mandati.Res. (J)	Residuo Res. (K) = (H)+(J)-(I)	% Accertato/Impegnato su assestato
1	Tot. spese correnti	€ -	€ -	€ -	€ 101,40	€ -	€ -	€ -	€ -	€ 101,40	€ 101,40	€ -	€ -	-

CDR 22 - LEGALE

Titolo	Descrizione	Previsione (A)	Previsione Cassa (A1)	Assestato (B)	Assestato Cassa (C)	Impegn.Comp. (D)	Disp.Bilancio (E) = (B)-(D)	Mandati Comp. (F)	Residuo Comp. (G) = (D)-(F)	Impegn.Res.Ini (H)	Variaz.Imp.Res (I)	Mandati.Res. (J)	Residuo Res. (K) = (H)+(J)-(I)	% Accertato/Impegnato su assestato
1	Tot. spese correnti	€ 901.696,16	€ 814.122,18	€ 1.002.462,78	€ 912.582,59	€ 565.111,67	€ 437.351,11	€ 514.169,74	€ 50.941,93	€ 234.770,09	€ 4.371,01	€ 230.399,08	€ -	56,4%
Titolo	Descrizione	Previsione (A)	Previsione Cassa (A1)	Assestato (B)	Assestato Cassa (C)	Accert.Comp. (D)	Disp.Bilancio (E) = (B)-(D)	Revers.Comp. (F)	Residuo Comp. (G) = (D)-(F)	Accert.Res.Ini. (H)	Variaz.Acc.Res (I)	Revers.Res. (J)	Residuo Res. (K) = (H)+(J)-(I)	% Accertato/Impegnato su assestato
2	Entrate deriv. da contributi e trasf. correnti dello Stato, della Regione e di altri del sett. pubb., anche rapp. all'es. di funzioni delegate dalla Regione	€ 2.000,00	€ 2.000,00	€ 266,62	€ 509,62	€ 509,62	€ 243,00	€ 509,62	€ -	€ -	€ -	€ -	€ -	191,1%
3	Entrate extratributarie	€ 30.000,00	€ 30.000,00	€ 55.000,00	€ 55.000,00	€ 37.639,24	€ 17.360,76	€ 37.639,24	€ -	€ -	€ -	€ -	€ -	68,4%
	Tot. entrate correnti	€ 32.000,00	€ 32.000,00	€ 55.266,62	€ 55.509,62	€ 38.148,86	€ 17.117,76	€ 38.148,86	€ -	€ -	€ -	€ -	€ -	

CDR 23 - POLIZIA COMUNALE

Titolo	Descrizione	Previsione (A)	Previsione Cassa (A1)	Assestato (B)	Assestato Cassa (C)	Impegn.Comp. (D)	Disp.Bilancio (E) = (B)-(D)	Mandati Comp. (F)	Residuo Comp. (G) = (D)-(F)	Impegn.Res.Ini (H)	Variaz.Imp.Res (I)	Mandati.Res. (J)	Residuo Res. (K) = (H)+(J)-(I)	% Accertato/Impegnato su assestato
1	Tot. spese correnti	€ 145.000,00	€ 145.000,00	€ 145.428,96	€ 208.772,51	€ 126.897,96	€ 18.531,00	€ 22.637,00	€ 104.260,96	€ 94.010,50	€ -	€ 85.888,68	€ 8.121,82	87,3%
2	Tot. spese c.capitale	€ -	€ -	€ -	€ 19.764,00	€ -	€ -	€ -	€ -	€ 19.764,00	€ -	€ 19.764,00	€ -	-
Titolo	Descrizione	Previsione (A)	Previsione Cassa (A1)	Assestato (B)	Assestato Cassa (C)	Accert.Comp. (D)	Disp.Bilancio (E) = (B)-(D)	Revers.Comp. (F)	Residuo Comp. (G) = (D)-(F)	Accert.Res.Ini. (H)	Variaz.Acc.Res (I)	Revers.Res. (J)	Residuo Res. (K) = (H)+(J)-(I)	% Accertato/Impegnato su assestato
3	Entrate extratributarie	€ 864.000,00	€ 854.000,00	€ 524.000,00	€ 451.572,40	€ 486.673,08	€ 37.326,92	€ 313.781,89	€ 172.891,19	€ 632.752,20	€ 11.884,24	€ 66.981,05	€ 577.655,39	92,9%
	Tot. entrate correnti	€ 864.000,00	€ 854.000,00	€ 524.000,00	€ 451.572,40	€ 486.673,08	€ 37.326,92	€ 313.781,89	€ 172.891,19	€ 632.752,20	€ 11.884,24	€ 66.981,05	€ 577.655,39	

CDR 24 - COMMERCIO

Titolo	Descrizione	Previsione (A)	Previsione Cassa (A1)	Assestato (B)	Assestato Cassa (C)	Impegn.Comp. (D)	Disp.Bilancio (E) = (B)-(D)	Mandati Comp. (F)	Residuo Comp. (G) = (D)-(F)	Impegn.Res.Ini (H)	Variaz.Imp.Res (I)	Mandati.Res. (J)	Residuo Res. (K) = (H)+(J)-(I)	% Accertato/Impegnato su assestato
1	Tot. spese correnti	€ 80.000,00	€ 80.000,00	€ 187.961,30	€ 155.494,00	€ 163.045,99	€ 24.915,31	€ 82.221,26	€ 80.824,73	€ 28.434,00	€ -	€ 27.031,00	€ 1.403,00	86,7%
Titolo	Descrizione	Previsione (A)	Previsione Cassa (A1)	Assestato (B)	Assestato Cassa (C)	Accert.Comp. (D)	Disp.Bilancio (E) = (B)-(D)	Revers.Comp. (F)	Residuo Comp. (G) = (D)-(F)	Accert.Res.Ini. (H)	Variaz.Acc.Res (I)	Revers.Res. (J)	Residuo Res. (K) = (H)+(J)-(I)	% Accertato/Impegnato su assestato
2	Entrate deriv. da contributi e trasf. correnti dello Stato, della Regione e di altri del sett. pubb., anche rapp. all'es. di funzioni delegate dalla Regione	€ 20.000,00	€ 47.253,92	€ 62.467,30	€ 37.253,92	€ 42.467,30	€ 20.000,00	€ -	€ 42.467,30	€ 36.953,92	€ 5.000,00	€ 28.100,00	€ 3.853,92	68,0%
3	Entrate extratributarie	€ 81.000,00	€ 81.144,30	€ 81.000,00	€ 81.144,30	€ 83.842,06	€ 2.842,06	€ 83.214,26	€ 627,80	€ 144,30	€ -	€ 144,30	€ -	103,5%
	Tot. entrate correnti	€ 101.000,00	€ 128.398,22	€ 143.467,30	€ 118.398,22	€ 126.309,36	€ 17.157,94	€ 83.214,26	€ 43.095,10	€ 37.098,22	€ 5.000,00	€ 28.240,30	€ 3.853,92	

CDR 25 - ECONOMICO

Titolo	Descrizione	Previsione (A)	Previsione Cassa (A1)	Assestato (B)	Assestato Cassa (C)	Impegn.Comp. (D)	Disp.Bilancio (E) = (B)-(D)	Mandati Comp. (F)	Residuo Comp. (G) = (D)-(F)	Impegn.Res.Ini (H)	Variaz.Imp.Res (I)	Mandati.Res. (J)	Residuo Res. (K) = (H)+(J)-(I)	% Accertato/Impegnato su assestato
1	Tot. spese correnti	€ 196.374,00	€ 208.871,00	€ 219.880,00	€ 238.377,00	€ 123.381,91	€ 96.498,09	€ 111.105,85	€ 12.276,06	€ 25.268,20	€ -	€ 25.073,00	€ 195,20	56,1%
Titolo	Descrizione	Previsione (A)	Previsione Cassa (A1)	Assestato (B)	Assestato Cassa (C)	Accert.Comp. (D)	Disp.Bilancio (E) = (B)-(D)	Revers.Comp. (F)	Residuo Comp. (G) = (D)-(F)	Accert.Res.Ini. (H)	Variaz.Acc.Res (I)	Revers.Res. (J)	Residuo Res. (K) = (H)+(J)-(I)	% Accertato/Impegnato su assestato
2	Entrate deriv. da contributi e trasf. correnti dello Stato, della Regione e di altri del sett. pubb., anche rapp. all'es. di funzioni delegate dalla Regione	€ 46.000,00	€ 46.000,00	€ 52.000,00	€ 19.862,73	€ 6.862,73	€ 45.137,27	€ 6.862,73	€ -	€ -	€ -	€ -	€ -	13,2%
3	Entrate extratributarie	€ 9.000,00	€ 9.446,00	€ 9.000,00	€ 9.446,00	€ 3.706,00	€ 5.294,00	€ 3.706,00	€ -	€ 806,00	€ -	€ 446,00	€ 360,00	41,2%
	Tot. entrate correnti	€ 55.000,00	€ 55.446,00	€ 61.000,00	€ 29.308,73	€ 10.568,73	€ 50.431,27	€ 10.568,73	€ -	€ 806,00	€ -	€ 446,00	€ 360,00	

CDR 26 - METANO

Titolo	Descrizione	Previsione (A)	Previsione Cassa (A1)	Assestato (B)	Assestato Cassa (C)	Impegn.Comp. (D)	Disp.Bilancio (E) = (B)-(D)	Mandati Comp. (F)	Residuo Comp. (G) = (D)-(F)	Impegn.Res.Ini (H)	Variaz.Imp.Res (I)	Mandati.Res. (J)	Residuo Res. (K) = (H)+(J)-(I)	% Accertato/Impegnato su assestato
1	Tot. spese correnti	€ 14.937,00	€ 14.937,00	€ 14.937,00	€ 15.082,86	€ 14.936,66	€ 0,34	€ 14.936,66	€ -	€ 146,20	€ -	€ 146,20	€ -	100,0%
2	Tot. spese c.capitale	€ 803.477,53	€ 803.477,53	€ 680.074,98	€ 1.935.625,66	€ 547.597,45	€ 132.477,53	€ -	€ 547.597,45	€ 1.909.689,17	€ 178,23	€ 1.903.148,13	€ 6.362,81	80,5%
Titolo	Descrizione	Previsione (A)	Previsione Cassa (A1)	Assestato (B)	Assestato Cassa (C)	Accert.Comp. (D)	Disp.Bilancio (E) = (B)-(D)	Revers.Comp. (F)	Residuo Comp. (G) = (D)-(F)	Accert.Res.Ini. (H)	Variaz.Acc.Res (I)	Revers.Res. (J)	Residuo Res. (K) = (H)+(J)-(I)	% Accertato/Impegnato su assestato
3	Entrate extratributarie	€ 2.366.988,17	€ 2.566.988,17	€ 2.285.426,48	€ 2.935.426,48	€ 2.285.426,21	€ 0,27	€ 749.999,73	€ 1.535.426,48	€ 2.153.165,29	€ -	€ 2.153.165,29	€ -	100,0%
	Tot. entrate correnti	€ 2.366.988,17	€ 2.566.988,17	€ 2.285.426,48	€ 2.935.426,48	€ 2.285.426,21	€ 0,27	€ 749.999,73	€ 1.535.426,48	€ 2.153.165,29	€ -	€ 2.153.165,29	€ -	
4	Entrate in conto capitale	€ 132.477,53	€ 132.477,53	€ 132.477,53	€ 132.477,53	€ 132.477,53	€ -	€ 132.477,53	€ -	€ -	€ -	€ -	€ -	100,0%
	Tot. entrate c.capitale	€ 132.477,53	€ 132.477,53	€ 132.477,53	€ 132.477,53	€ 132.477,53	€ -	€ 132.477,53	€ -	€ -	€ -	€ -	€ -	

CDR 27 - SVILUPPO ECONOMICO

Titolo	Descrizione	Previsione (A)	Previsione Cassa (A1)	Assestato (B)	Assestato Cassa (C)	Impegn.Comp. (D)	Disp.Bilancio (E) = (B)-(D)	Mandati Comp. (F)	Residuo Comp. (G) = (D)-(F)	Impegn.Res.Ini (H)	Variaz.Imp.Res (I)	Mandati.Res. (J)	Residuo Res. (K) = (H)+(J)-(I)	% Accertato/Impegnato su assestato
1	Tot. spese correnti	€ 395.976,77	€ 370.085,40	€ 447.848,41	€ 512.386,55	€ 440.349,87	€ 7.498,54	€ 251.091,77	€ 189.258,10	€ 177.263,08	€ -	€ 177.263,08	€ -	98,3%
2	Tot. spese c.capitale	€ 90.495,00	€ 90.495,00	€ 112.656,60	€ 242.219,03	€ 44.997,65	€ 67.658,95	€ -	€ 44.997,65	€ 197.219,03	€ 10.756,27	€ 157.120,46	€ 29.342,30	39,9%
Titolo	Descrizione	Previsione (A)	Previsione Cassa (A1)	Assestato (B)	Assestato Cassa (C)	Accert.Comp. (D)	Disp.Bilancio (E) = (B)-(D)	Revers.Comp. (F)	Residuo Comp. (G) = (D)-(F)	Accert.Res.Ini. (H)	Variaz.Acc.Res (I)	Revers.Res. (J)	Residuo Res. (K) = (H)+(J)-(I)	% Accertato/Impegnato su assestato
2	Entrate deriv. da contributi e trasf. correnti dello Stato, della Regione e di altri del sett. pubb., anche rapp. all'es. di funzioni delegate dalla Regione	€ 63.000,00	€ 57.700,00	€ -	€ 56.064,00	€ -	€ -	€ -	€ -	€ 54.310,40	€ 278,40	€ 54.032,00	€ -	-
	Tot. entrate correnti	€ 63.000,00	€ 57.700,00	€ -	€ 56.064,00	€ -	€ -	€ -	€ -	€ 54.310,40	€ 278,40	€ 54.032,00	€ -	
4	Entrate in conto capitale	€ 90.495,00	€ 90.495,00	€ 67.656,60	€ 40.495,00	€ -	€ 67.656,60	€ -	€ -	€ 6.100,00	€ -	€ -	€ 6.100,00	0,0%
	Tot. entrate c.capitale	€ 90.495,00	€ 90.495,00	€ 67.656,60	€ 40.495,00	€ -	€ 67.656,60	€ -	€ -	€ 6.100,00	€ -	€ -	€ 6.100,00	

CDR 28 - URBANISTICA

Titolo	Descrizione	Previsione (A)	Previsione Cassa (A1)	Assestato (B)	Assestato Cassa (C)	Impegn.Comp. (D)	Disp.Bilancio (E) = (B)-(D)	Mandati Comp. (F)	Residuo Comp. (G) = (D)-(F)	Impegn.Res.Ini (H)	Variaz.Imp.Res (I)	Mandati.Res. (J)	Residuo Res. (K) = (H)+(J)-(I)	% Accertato/Impegnato su assestato
--------	-------------	----------------	-----------------------	---------------	---------------------	------------------	-----------------------------	-------------------	-----------------------------	--------------------	--------------------	------------------	--------------------------------	------------------------------------

		€ 154.999,98	€ 101.539,98	€ 169.334,04	€ 49.735,55	€ 23.876,04	€ 145.458,00	€ 12.068,62	€ 11.807,42	€ 33.170,28	-€ 164,65	€ 6.916,01	€ 26.089,62	14,1%
2	Tot. spese c.capitale	€ 3.807.029,42	€ 2.827.803,73	€ 4.080.300,37	€ 2.498.793,49	€ 1.369.469,22	€ 2.710.831,15	€ 1.133.632,11	€ 235.837,11	€ 1.062.225,31	-€ 48.749,87	€ 862.333,00	€ 151.142,44	33,6%
Titolo	Descrizione	Previsione (A)	Previsione Cassa (A1)	Assestato (B)	Assestato Cassa (C)	Impegn.Comp. (D)	Disp.Bilancio (E) = (B)-(D)	Revers.Comp. (F)	Residuo Comp. (G) = (D)-(F)	Impegn.Res.Ini (H)	Variaz.Imp.Res (I)	Revers.Res. (J)	Residuo Res. (K) = (H)+(J)-(I)	% Accertato/Impegnato su assestato
2	Entrate deriv. da contributi e trasf. correnti dello Stato, della Regione e di altri del sett. pubb., anche rapp. all'es. di funzioni delegate dalla Regione	€ 115.000,00	€ 112.442,20	€ 115.000,00	€ 188.482,35	€ 6.006,72	€ 108.993,28	€ 2.598,19	€ 3.408,53	€ 173.482,35	€ -	€ 157.040,15	€ 16.442,20	5,2%
3	Entrate extratributarie	€ 110.000,00	€ 110.247,00	€ 110.000,00	€ 110.247,00	€ 120.525,13	-€ 10.525,13	€ 119.837,08	€ 688,05	€ 247,00	€ -	€ 247,00	€ -	109,6%
	Tot. entrate correnti	€ 225.000,00	€ 222.689,20	€ 225.000,00	€ 298.729,35	€ 126.531,85	€ 98.468,15	€ 122.435,27	€ 4.096,58	€ 173.729,35	€ -	€ 157.287,15	€ 16.442,20	
4	Entrate in conto capitale	€ 2.934.103,40	€ 3.581.716,92	€ 3.248.134,98	€ 3.799.515,83	€ 2.335.279,77	€ 912.855,21	€ 1.943.229,02	€ 392.050,75	€ 3.288.907,35	-€ 82.630,64	€ 675.681,86	€ 2.530.594,85	71,9%
6	Entrate derivanti da accensione di prestiti	€ -	€ -	€ -	€ 270.000,00	€ -	€ -	€ -	€ -	€ 270.000,00	€ -	€ 270.000,00	€ -	-
	Tot. entrate c.capitale	€ 2.934.103,40	€ 3.581.716,92	€ 3.248.134,98	€ 4.069.515,83	€ 2.335.279,77	€ 1.943.229,02	€ 392.050,75	€ 3.558.907,35	-€ 82.630,64	€ 945.681,86	€ 2.530.594,85		

CDR 30 - SCUOLA

		€ 2.361.610,22	€ 2.357.317,61	€ 2.378.366,34	€ 2.624.339,29	€ 2.354.715,74	€ 23.650,60	€ 1.792.389,47	€ 862.326,27	€ 763.218,52	-€ 88,56	€ 757.918,91	€ 5.211,05	99,0%
1	Tot. spese correnti	€ 2.361.610,22	€ 2.357.317,61	€ 2.378.366,34	€ 2.624.339,29	€ 2.354.715,74	€ 23.650,60	€ 1.792.389,47	€ 862.326,27	€ 763.218,52	-€ 88,56	€ 757.918,91	€ 5.211,05	99,0%
Titolo	Descrizione	Previsione (A)	Previsione Cassa (A1)	Assestato (B)	Assestato Cassa (C)	Impegn.Comp. (D)	Disp.Bilancio (E) = (B)-(D)	Revers.Comp. (F)	Residuo Comp. (G) = (D)-(F)	Impegn.Res.Ini (H)	Variaz.Imp.Res (I)	Revers.Res. (J)	Residuo Res. (K) = (H)+(J)-(I)	% Accertato/Impegnato su assestato
2	Entrate deriv. da contributi e trasf. correnti dello Stato, della Regione e di altri del sett. pubb., anche rapp. all'es. di funzioni delegate dalla Regione	€ 120.793,36	€ 128.718,84	€ 114.154,00	€ 130.006,23	€ 123.232,93	-€ 9.078,93	€ 58.353,53	€ 64.879,40	€ 112.421,34	€ -	€ 112.421,34	€ -	108,0%
3	Entrate extratributarie	€ 974.342,86	€ 1.012.130,04	€ 995.842,86	€ 1.068.682,41	€ 980.437,54	€ 15.405,32	€ 928.956,65	€ 51.480,89	€ 159.255,88	€ -	€ 89.461,94	€ 69.793,94	98,5%
	Tot. entrate correnti	€ 1.095.136,22	€ 1.140.848,88	€ 1.109.996,86	€ 1.198.688,64	€ 1.103.670,47	€ 6.326,39	€ 987.310,18	€ 116.360,29	€ 271.677,22	€ -	€ 201.883,28	€ 69.793,94	

CDR 31 - SCUOLA MUSICA

		€ 43.000,00	€ 43.000,00	€ 43.000,00	€ 43.061,00	€ 36.021,79	€ 6.978,21	€ 29.857,56	€ 6.164,23	€ 4.576,00	€ -	€ 4.576,00	€ -	83,8%
1	Tot. spese correnti	€ 43.000,00	€ 43.000,00	€ 43.000,00	€ 43.061,00	€ 36.021,79	€ 6.978,21	€ 29.857,56	€ 6.164,23	€ 4.576,00	€ -	€ 4.576,00	€ -	83,8%
Titolo	Descrizione	Previsione (A)	Previsione Cassa (A1)	Assestato (B)	Assestato Cassa (C)	Impegn.Comp. (D)	Disp.Bilancio (E) = (B)-(D)	Revers.Comp. (F)	Residuo Comp. (G) = (D)-(F)	Impegn.Res.Ini (H)	Variaz.Imp.Res (I)	Revers.Res. (J)	Residuo Res. (K) = (H)+(J)-(I)	% Accertato/Impegnato su assestato
3	Entrate extratributarie	€ 55.000,00	€ 55.000,00	€ 46.000,00	€ 48.336,00	€ 39.375,00	€ 6.625,00	€ 36.450,00	€ 2.925,00	€ 2.336,00	€ -	€ 2.336,00	€ -	85,6%
	Tot. entrate correnti	€ 55.000,00	€ 55.000,00	€ 46.000,00	€ 48.336,00	€ 39.375,00	€ 6.625,00	€ 36.450,00	€ 2.925,00	€ 2.336,00	€ -	€ 2.336,00	€ -	

CDR 33 - RAPPORTI ISTITUZIONALI

		€ 12.120,00	€ 12.775,38	€ 3.218,00	€ 7.163,70	€ 1.476,50	€ 1.741,50	€ 1.098,00	€ 378,50	€ 3.545,71	€ -	€ 1.712,42	€ 1.833,29	45,9%
1	Tot. spese correnti	€ 12.120,00	€ 12.775,38	€ 3.218,00	€ 7.163,70	€ 1.476,50	€ 1.741,50	€ 1.098,00	€ 378,50	€ 3.545,71	€ -	€ 1.712,42	€ 1.833,29	45,9%
Titolo	Descrizione	Previsione (A)	Previsione Cassa (A1)	Assestato (B)	Assestato Cassa (C)	Impegn.Comp. (D)	Disp.Bilancio (E) = (B)-(D)	Mandati Comp. (F)	Residuo Comp. (G) = (D)-(F)	Impegn.Res.Ini (H)	Variaz.Imp.Res (I)	Mandati.Res. (J)	Residuo Res. (K) = (H)+(J)-(I)	% Accertato/Impegnato su assestato

CDR 35 - AMBIENTE

		€ 8.206.390,00	€ 8.183.740,00	€ 8.228.619,41	€ 7.907.164,40	€ 8.017.469,20	€ 211.150,21	€ 6.261.970,60	€ 1.755.498,60	€ 1.096.363,23	-€ 3.670,27	€ 1.092.359,31	€ 333,65	97,4%
1	Tot. spese correnti	€ 8.206.390,00	€ 8.183.740,00	€ 8.228.619,41	€ 7.907.164,40	€ 8.017.469,20	€ 211.150,21	€ 6.261.970,60	€ 1.755.498,60	€ 1.096.363,23	-€ 3.670,27	€ 1.092.359,31	€ 333,65	97,4%
2	Tot. spese c.capitale	€ 20.000,00	€ 20.000,00	€ -	€ 20.000,00	€ -	€ -	€ -	€ -	€ 20.000,00	€ -	€ -	€ 20.000,00	-
Titolo	Descrizione	Previsione (A)	Previsione Cassa (A1)	Assestato (B)	Assestato Cassa (C)	Impegn.Comp. (D)	Disp.Bilancio (E) = (B)-(D)	Revers.Comp. (F)	Residuo Comp. (G) = (D)-(F)	Impegn.Res.Ini (H)	Variaz.Imp.Res (I)	Revers.Res. (J)	Residuo Res. (K) = (H)+(J)-(I)	% Accertato/Impegnato su assestato
2	Entrate deriv. da contributi e trasf. correnti dello Stato, della Regione e di altri del sett. pubb., anche rapp. all'es. di funzioni delegate dalla Regione	€ 113.600,00	€ 113.600,00	€ 146.443,01	€ 166.383,23	€ 141.624,50	€ 4.818,51	€ 66.563,24	€ 75.061,26	€ 76.730,35	€ -	€ 70.477,25	€ 6.253,10	96,7%
3	Entrate extratributarie	€ 281.750,00	€ 502.350,00	€ 281.750,00	€ 557.134,60	€ 6.560,00	€ 275.190,00	€ 5.940,00	€ 620,00	€ 877.717,53	-€ 499.823,04	€ 346.779,14	€ 31.115,35	2,3%
	Tot. entrate correnti	€ 395.350,00	€ 615.950,00	€ 428.193,01	€ 723.517,83	€ 148.184,50	€ 280.008,51	€ 72.503,24	€ 75.681,26	€ 954.447,88	-€ 499.823,04	€ 417.256,39	€ 37.368,45	
4	Entrate in conto capitale	€ 20.000,00	€ 20.000,00	€ -	€ -	€ -	€ -	€ -	€ -	€ -	€ -	€ -	€ -	-
	Tot. entrate c.capitale	€ 20.000,00	€ 20.000,00	€ -	€ -	€ -	€ -	€ -	€ -	€ -	€ -	€ -	€ -	

CDR 37 - SEGRETERIA

		€ 186.400,00	€ 209.032,16	€ 207.900,00	€ 238.271,47	€ 206.950,75	€ 949,25	€ 157.526,07	€ 49.424,68	€ 40.371,47	-€ 700,00	€ 28.312,67	€ 11.358,80	99,5%
1	Tot. spese correnti	€ 186.400,00	€ 209.032,16	€ 207.900,00	€ 238.271,47	€ 206.950,75	€ 949,25	€ 157.526,07	€ 49.424,68	€ 40.371,47	-€ 700,00	€ 28.312,67	€ 11.358,80	99,5%
Titolo	Descrizione	Previsione (A)	Previsione Cassa (A1)	Assestato (B)	Assestato Cassa (C)	Impegn.Comp. (D)	Disp.Bilancio (E) = (B)-(D)	Revers.Comp. (F)	Residuo Comp. (G) = (D)-(F)	Impegn.Res.Ini (H)	Variaz.Imp.Res (I)	Revers.Res. (J)	Residuo Res. (K) = (H)+(J)-(I)	% Accertato/Impegnato su assestato
3	Entrate extratributarie	€ 91.500,00	€ 82.350,00	€ 94.000,00	€ 84.911,89	€ 39.446,41	€ 54.553,59	€ 39.436,53	€ 9,88	€ -	€ -	€ -	€ -	42,0%
	Tot. entrate correnti	€ 91.500,00	€ 82.350,00	€ 94.000,00	€ 84.911,89	€ 39.446,41	€ 54.553,59	€ 39.436,53	€ 9,88	€ -	€ -	€ -	€ -	

CDR 38 - TECNICO

		€ 74.072,88	€ 55.372,88	€ 74.072,88	€ 50.484,08	€ 41.402,54	€ 32.670,34	€ 5.112,69	€ 36.289,85	€ 16.477,20	€ -	€ 7.911,20	€ 8.568,00	55,9%
1	Tot. spese correnti	€ 74.072,88	€ 55.372,88	€ 74.072,88	€ 50.484,08	€ 41.402,54	€ 32.670,34	€ 5.112,69	€ 36.289,85	€ 16.477,20	€ -	€ 7.911,20	€ 8.568,00	55,9%
2	Tot. spese c.capitale	€ 4.096.292,25	€ 2.914.783,79	€ 3.961.957,59	€ 1.872.782,52	€ 1.496.490,94	€ 2.465.466,65	€ 1.275.071,19	€ 221.419,75	€ 497.547,62	€ 4.830,89	€ 426.759,58	€ 65.957,15	37,8%
Titolo	Descrizione	Previsione (A)	Previsione Cassa (A1)	Assestato (B)	Assestato Cassa (C)	Impegn.Comp. (D)	Disp.Bilancio (E) = (B)-(D)	Revers.Comp. (F)	Residuo Comp. (G) = (D)-(F)	Impegn.Res.Ini (H)	Variaz.Imp.Res (I)	Revers.Res. (J)	Residuo Res. (K) = (H)+(J)-(I)	% Accertato/Impegnato su assestato
3	Entrate extratributarie	€ 10.000,00	€ 5.400,00	€ 43.294,99	€ 43.461,93	€ 52.981,95	-€ 9.686,96	€ 41.218,44	€ 11.763,51	€ 3.940,80	€ 0,30	€ 1.549,44	€ 2.391,66	122,4%
	Tot. entrate correnti	€ 10.000,00	€ 5.400,00	€ 43.294,99	€ 43.461,93	€ 52.981,95	-€ 9.686,96	€ 41.218,44	€ 11.763,51	€ 3.940,80	€ 0,30	€ 1.549,44	€ 2.391,66	
4	Entrate in conto capitale	€ 678.208,78	€ 1.500.000,00	€ 416.931,62	€ 1.134.966,45	€ 416.931,62	€ 416.931,62	€ -	€ -	€ 2.192.235,99	€ 8.154,29	€ 718.034,83	€ 1.466.046,87	100,0%
6	Entrate derivanti da accensione di prestiti	€ 95.000,00	€ 95.000,00	€ 95.000,00	€ -	€ -	€ 95.000,00	€ -	€ -	€ -	€ -	€ -	€ -	0,0%
	Tot. entrate c.capitale	€ 773.208,78	€ 1.595.000,00	€ 511.931,62	€ 1.229.966,45	€ 416.931,62	€ 95.000,00	€ 416.931,62	€ -	€ 2.192.235,99	-€ 8.154,29	€ 718.034,83	€ 1.466.046,87	

CDR 41 - DEMOGRAFICA

		€ 219.014,00	€ 219.197,86	€ 271.665,21	€ 253.031,61	€ 232.050,43	€ 39.614,78	€ 167.103,31	€ 64.947,12	€ 9.376,03	€ -	€ 9.046,63	€ 329,40	85,4%
1	Tot. spese correnti	€ 219.014,00	€ 219.197,86	€ 271.665,21	€ 253.031,61	€ 232.050,43	€ 39.614,78	€ 167.103,31	€ 64.947,12	€ 9.376,03	€ -	€ 9.046,63	€ 329,40	85,4%
Titolo	Descrizione	Previsione (A)	Previsione Cassa (A1)	Assestato (B)	Assestato Cassa (C)	Impegn.Comp. (D)	Disp.Bilancio (E) = (B)-(D)	Revers.Comp. (F)	Residuo Comp. (G) = (D)-(F)	Impegn.Res.Ini (H)	Variaz.Imp.Res (I)	Revers.Res. (J)	Residuo Res. (K) = (H)+(J)-(I)	% Accertato/Impegnato su assestato
3	Entrate extratributarie	€ 157.854,00	€ 157.854,00	€ 318.854,00	€ 319.329,20	€ 192.434,92	€ 126.419,08	€ 192.434,92	€ -	€ 1.407,60	€ 12.655,79			

1	Tot. spese correnti	€ 400.404,00	€ 518.364,88	€ 431.828,32	€ 565.394,05	€ 393.188,31	€ 38.640,01	€ 227.209,08	€ 165.979,23	€ 248.017,83	-€ 99,63	€ 247.027,18	€ 891,02	91,1%
2	Tot. spese c.capitale	€ -	€ -	€ 19.452,46	€ 19.517,46	€ 17.527,80	€ 1.924,66	€ -	€ 17.527,80	€ 65,00	€ -	€ -	€ 65,00	90,1%
Totale														
Titolo	Descrizione	Previsione (A)	Previsione Cassa (A1)	Assestato (B)	Assestato Cassa (C)	Accert.Comp. (D)	Disp.Bilancio (E) = (B)-(D)	Revers.Comp. (F)	Residuo Comp. (G) = (D)-(F)	Accert.Res.Ini. (H)	Variaz.Acc.Res (I)	Revers.Res. (J)	Residuo Res. (K) = (H)+(J)-(I)	% Accertato/Impegnato su assestato
2	Entrate deriv. da contributi e trasf. correnti dello Stato, della Regione e di altri del sett. pubbl., anche rapp. all'es. di funzioni delegate dalla Regione	€ 47.904,00	€ 47.904,00	€ 67.904,00	€ 67.904,00	€ 79.330,00	-€ 11.426,00	€ 79.330,00	€ -	€ -	€ -	€ -	€ -	116,8%
3	Entrate extratributarie	€ 357.000,00	€ 379.955,82	€ 365.000,00	€ 387.955,82	€ 389.129,84	-€ 24.129,84	€ 368.604,93	€ 20.524,91	€ 22.955,82	€ -	€ 22.955,82	€ -	106,6%
	Tot. entrate correnti	€ 404.904,00	€ 427.859,82	€ 432.904,00	€ 455.859,82	€ 468.459,84	-€ 35.555,84	€ 447.934,93	€ 20.524,91	€ 22.955,82	€ -	€ 22.955,82	€ -	

CDR 43 - C.E.D.

Titolo	Descrizione	Previsione (A)	Previsione Cassa (A1)	Assestato (B)	Assestato Cassa (C)	Impegn.Comp. (D)	Disp.Bilancio (E) = (B)-(D)	Mandati Comp. (F)	Residuo Comp. (G) = (D)-(F)	Impegn.Res.Ini (H)	Variaz.Imp.Res (I)	Mandati.Res. (J)	Residuo Res. (K) = (H)+(J)-(I)	% Accertato/Impegnato su assestato
1	Tot. spese correnti	€ 358.100,00	€ 368.993,27	€ 421.002,00	€ 549.768,32	€ 414.393,12	€ 6.608,88	€ 250.135,54	€ 164.257,58	€ 196.203,36	-€ 1.160,00	€ 184.895,51	€ 10.147,85	98,4%
2	Tot. spese c.capitale	€ 50.000,00	€ 50.000,00	€ 50.000,00	€ 81.993,12	€ 50.000,00	€ -	€ -	€ 50.000,00	€ 51.993,12	€ -	€ 51.993,12	€ -	100,0%
Titolo	Descrizione	Previsione (A)	Previsione Cassa (A1)	Assestato (B)	Assestato Cassa (C)	Accert.Comp. (D)	Disp.Bilancio (E) = (B)-(D)	Revers.Comp. (F)	Residuo Comp. (G) = (D)-(F)	Accert.Res.Ini. (H)	Variaz.Acc.Res (I)	Revers.Res. (J)	Residuo Res. (K) = (H)+(J)-(I)	% Accertato/Impegnato su assestato
2	Entrate deriv. da contributi e trasf. correnti dello Stato, della Regione e di altri del sett. pubbl., anche rapp. all'es. di funzioni delegate dalla Regione	€ -	€ -	€ -	€ 42.841,25	€ -	€ -	€ -	€ -	€ 42.841,25	€ -	€ 42.841,25	€ -	-
	Tot. entrate correnti	€ -	€ -	€ -	€ 42.841,25	€ -	€ -	€ -	€ -	€ 42.841,25	€ -	€ 42.841,25	€ -	-

ALLEGATO 2

ELENCO AUTOVETTURE AUTOPARCO COMUNALE 31.12.2016					
	TARGA	MODELLO	MARCA	SETTORE	NOTE
1	CN 132 LL	autovettura	ALFA 166	Amministrativo	
2	AB 686 SK	autovettura	FIAT Punto	Amministrativo	
3	AB 687 SK	autovettura	FIAT Panda	Amministrativo	
4	CW 159 WZ	autovettura	FIAT Punto	Scuola	
5	CN 759 YT	autovettura	FIAT Panda	Socio-assistenziale	
6	CW 162 WZ	autovettura	FIAT Punto	Socio-assistenziale	
7	DY 998 TP	autovettura	FIAT Panda (met)	Ambiente	proprietà ATI
8	BE 737 SN	autovettura	FIAT Punto	Urbanistico	
9	PG 759392	autovettura	FIAT Panda	Urbanistico	
10	CN 659 YS	autovettura	FIAT Punto	Polizia Municipale	da sostituire
11	EP 315 JL	autovettura	FIAT Punto	Polizia Municipale	
12	EP 320 JL	autovettura	FIAT Punto	Polizia Municipale	
13	DY 861 YB	autovettura	FIAT Bravo	Polizia Municipale	
14	CN 439 LP	autovettura	FIAT Punto	Tecnico	
15	AB 179 RX	autovettura	FIAT Panda 4x4	Tecnico	
16	DV 029 CM	autovettura	FIAT Panda 4x4	Tecnico	
17	PG 710240	autovettura	FIAT Panda	Tecnico	da alienare
18	PG 661019	autovettura	FIAT Panda	Tecnico	ROTTAMATA CERTIFICATO N. A124824K DEL 06.10.2016
19	DG 217 EP	autovettura	JEEP CHEROKEE	Protezione Civile	