

Società partecipate

Art. 22 comma 1 lett. b) D. Lgs. 33/2013 e ss.mm.ii.

Aggiornamento al 31.12.2018

COMUNE DI CITTA' DI CASTELLO

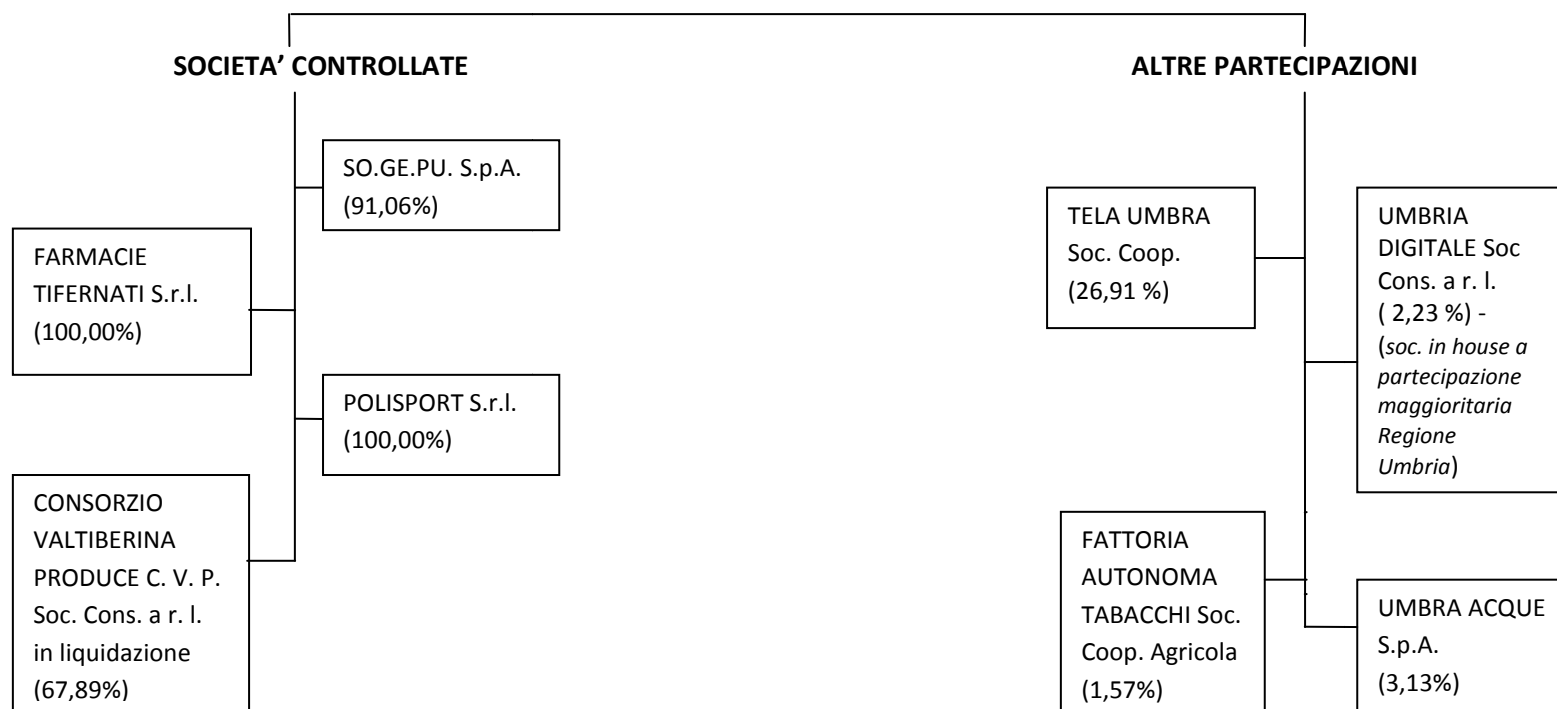

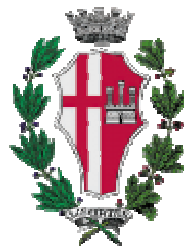

COMUNE DI CITTA' DI CASTELLO

Enti pubblici vigilati

Art. 22 comma 1 lett. a) D. Lgs. 33/2013 e ss.mm.ii.

Aggiornamento al 31.12.2018

A.U.R.I. UMBRIA
Autorità Umbra
Rifiuti e Idrico



Enti privati controllati

Art. 22 comma 1 lett. c) D. Lgs. 33/2013 e ss.mm.ii.

Aggiornamento al 31.12.2018

COMUNE DI CITTA' DI CASTELLO

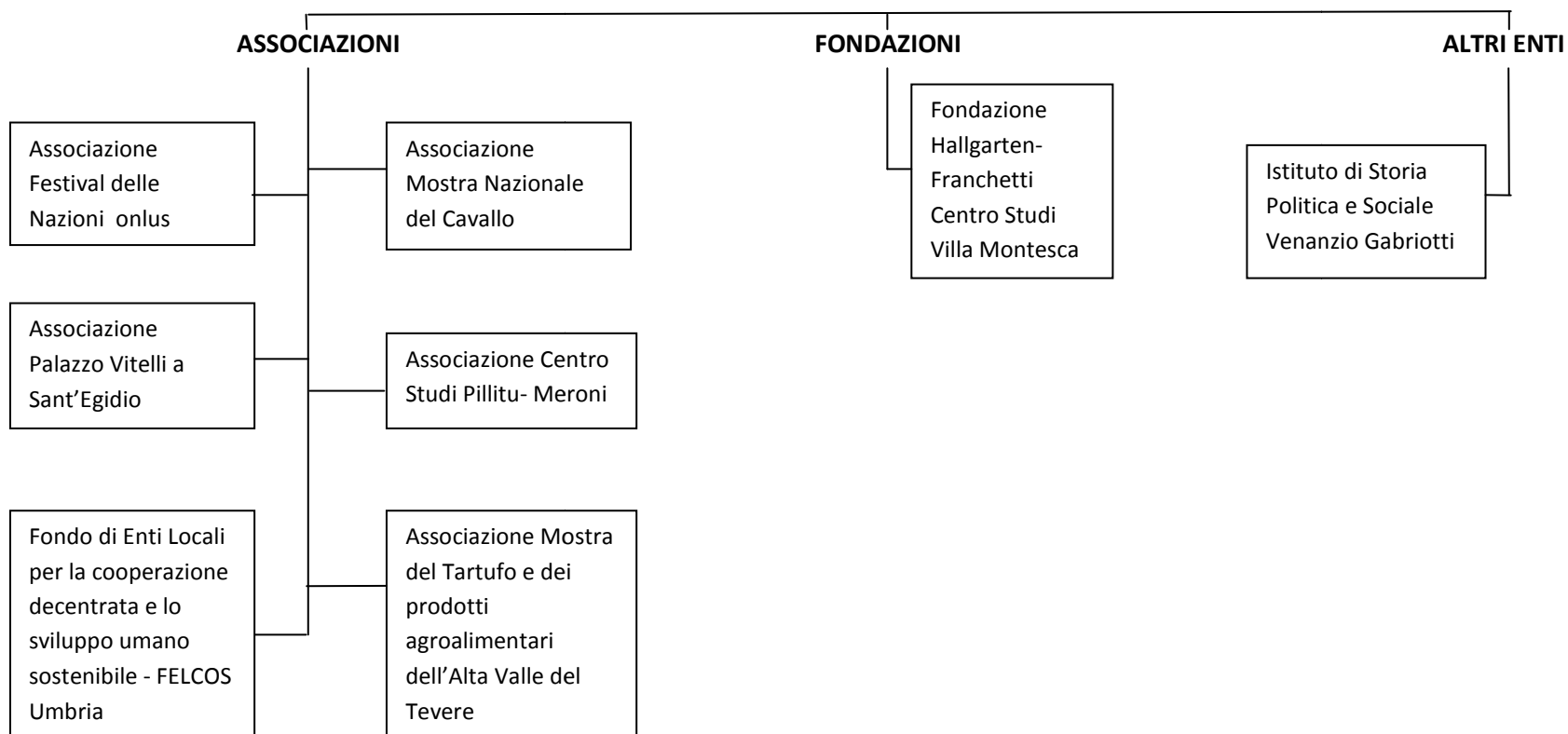



Altre partecipazioni

Aggiornamento al 31.12.2018

COMUNE DI CITTA' DI CASTELLO

ASSOCIAZIONI

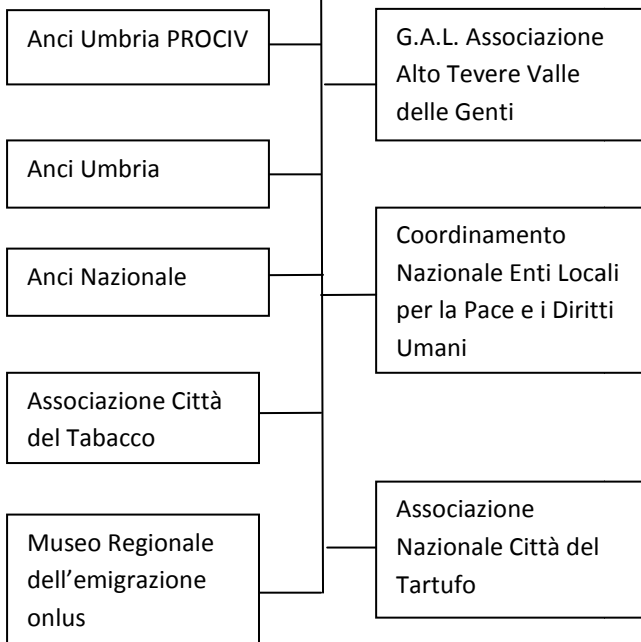

FONDAZIONI

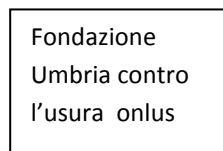

ALTRI ENTI

